

# 남 해 군

공보는 공문서로서의 효력을 갖습니다.

선 람	기 관 의 장



제 692호 2021. 5. 31.(월)

## 고 시

남해군 고시 제2021-80호 지적측량기준점 측량성과(지적도근점) 고시 .....	1
남해군 고시 제2021-81호 남해군계획시설(공간시설:유원지) 사업시행자 지정(변경) 및 실시계획(변경) 인가 고시 .....	10

## 공 고

남해군 공고 제2021-704호 남해군계획시설(교통시설:도로) 공사완료 공고 .....	12
남해군 공고 제2021-732호 정치망어업면허 처분 및 어업권 소멸사항 공고 .....	13
남해군 공고 제2021-742호 남해군 공무원 후생복지에 관한 조례 일부개정조례안 입법예고 ...	16
남해군 공고 제2021-743호 남해군계획시설(공공청사:남해군청) 실시계획(변경)인가 공람·공고	20
남해군 공고 제2021-757호 2021년 임도신설사업 공시송달 공고(2차) .....	35
남해군 공고 제2021-772호 남해군 산지전용허가기준 조례안 입법예고 .....	38
남해군 공고 제2021-774호 정치망어업면허 처분 및 어업권 소멸사항 공고 .....	42

회 람									
-----	--	--	--	--	--	--	--	--	--

발행 : 남해군 편집 : 기획예산담당관(860-3045, 행정 3045)

고 시

남해군 고시 제2021 - 80호

지적측량기준점 측량성과(지적도근점) 고시

「공간정보의 구축 및 관리 등에 관한 법률」 제8조제4항 및 같은 법 시행령 제10조의 규정에 따라 지적측량기준점 측량성과(지적도근점)를 아래와 같이 고시합니다.

2021년 5월 17일

남 해 군 수

○ 측량성과 고시현황

- 측량기준점(지적도근점) : 333점
- 측량성과고시 내용 : 붙임 참조

지적측량기준점 측량성과(지적기준점) 고시내역

연번	기준점명칭	점명	원점	지역측지계	세계측지계	표고	경도	위도	설치일	소재지	표지제일	측량성과 보존장소	비 고
1	도근점	35	중부	149376.04	281600.61	249684.538	281675.025	28.757	127-53-34.6015	34-50-23.2311	2021-03-08	남해읍 북변리 231-1	남해군정 기 준(세계신설)
2	도근점	71	중부	149199.77	281789.45	249508.244	281863.830	23.533	127-53-41.9698	34-50-17.4563	2021-03-08	남해읍 북변리 97-17	남해군정 기 준(세계신설)
3	도근점	73	중부	149105.38	281806.93	249413.941	281881.333	22.694	127-53-42.6255	34-50-14.3914	2021-03-22	남해읍 남변리 349-1	남해군정 기 준(세계신설)
4	도근점	104	중부	149655.31	282047.15	249963.739	282121.482	24.043	127-53-52.2698	34-50-32.1609	2021-03-08	남해읍 북변리 469	남해군정 기 준(세계신설)
5	도근점	220	중부	149367.54	280363.54	249676.618	280437.908	102.783	127-52-45.9129	34-50-23.3288	2021-03-08	남해읍 아산리 736-2	남해군정 기 준(세계신설)
6	도근점	545	중부	149356.07	281243.68	249664.799	281318.228	46.181	127-53-22.5531	34-50-22.6935	2021-03-08	남해읍 아산리 334-4	남해군정 기 준(세계신설)
7	도근점	546	중부	149354.68	281305.62	249663.280	281380.053	42.496	127-53-22.9857	34-50-22.6264	2021-03-08	남해읍 아산리 334-4	남해군정 기 준(세계신설)
8	도근점	547	중부	149360.71	281412.32	249669.271	281486.736	36.905	127-53-27.1862	34-50-22.7900	2021-03-08	남해읍 아산리 359-10	남해군정 기 준(세계신설)
9	도근점	548	중부	149366.83	281492.94	249675.344	281567.371	32.938	127-53-30.3616	34-50-22.9640	2021-03-08	남해읍 아산리 359-22	남해군정 기 준(세계신설)
10	도근점	585	중부	150256.98	280599.68	250565.540	280674.427	113.701	127-52-55.5287	34-50-52.1041	2021-03-08	남해읍 아산리 1309-3	남해군정 기 준(세계신설)
11	도근점	586	중부	150349.15	280652.39	250657.706	280727.141	124.546	127-52-57.6353	34-50-55.0795	2021-03-08	남해읍 아산리 1298	남해군정 기 준(세계신설)
12	도근점	587	중부	150277.86	280756.54	250586.421	280831.263	112.075	127-53-1.7087	34-50-52.7368	2021-03-08	남해읍 아산리 1269-1	남해군정 기 준(세계신설)
13	도근점	593	중부	149738.09	281710.49	250046.505	281784.901	32.515	127-53-39.0526	34-50-34.9439	2021-03-08	남해읍 북변리 577-5	남해군정 기 준(세계신설)
14	도근점	582	중부	140255.24	276849.46	240564.341	276923.610	2.802	127-50-24.6077	34-45-28.6374	2021-03-24	남면 평산리 2163-4	남해군정 기 준(세계신설)
15	도근점	6075	중부	147640.02	279506.6	247948.560	279581.474	171.119	127-52-11.6186	34-49-27.5010	2021-04-05	서면 연축리 961-1	남해군정 기 준(세계신설)
16	도근점	10155	중부	148952.06	281086.66	249260.614	281161.365	40.872	127-53-14.2392	34-50-9.6240	2021-03-08	남해읍 서변리 352	남해군정 기 준(세계신설)
17	도근점	10156	중부	149113.41	281074.21	249421.961	281148.920	43.247	127-53-13.8056	34-50-14.8628	2021-03-08	남해읍 아산리 427-4	남해군정 기 준(세계신설)
18	도근점	10157	중부	149074.48	281203.74	249383.028	281278.447	37.539	127-53-18.8893	34-50-13.5624	2021-03-08	남해읍 아산리 422-5	남해군정 기 준(세계신설)
19	도근점	10158	중부	149095.45	281265.67	249403.985	281340.349	37.245	127-53-21.3335	34-50-14.2249	2021-03-08	남해읍 서변리 324-2	남해군정 기 준(세계신설)
20	도근점	10159	중부	149113.85	281332.95	249422.398	281407.659	35.306	127-53-23.9879	34-50-14.8026	2021-03-08	남해읍 서변리 309-2	남해군정 기 준(세계신설)
21	도근점	10160	중부	149116.42	281384.59	249424.969	281459.293	34.153	127-53-26.0202	34-50-14.8712	2021-03-08	남해읍 서변리 309-1	남해군정 기 준(세계신설)
22	도근점	10161	중부	148985.71	281272.25	249294.259	281346.960	34.353	127-53-21.5545	34-50-10.6624	2021-03-08	남해읍 서변리 322-14	남해군정 기 준(세계신설)
23	도근점	10162	중부	148859.02	281279.90	249167.570	281354.602	32.228	127-53-21.8111	34-50-6.5495	2021-03-08	남해읍 서변리 360-2	남해군정 기 준(세계신설)
24	도근점	10163	중부	148873.03	281399.02	249181.582	281473.728	27.601	127-53-26.5038	34-50-6.9699	2021-03-08	남해읍 서변리 282-1	남해군정 기 준(세계신설)
25	도근점	10164	중부	148878.61	281523.81	249187.158	281598.515	26.216	127-53-31.4164	34-50-7.1148	2021-03-08	남해읍 서변리 71-8	남해군정 기 준(세계신설)
26	도근점	10165	중부	148876.94	281641.97	249185.498	281716.671	23.534	127-53-36.0655	34-50-7.0268	2021-03-08	남해읍 서변리 98-2	남해군정 기 준(세계신설)
27	도근점	10166	중부	148773.72	281644.91	249082.272	281719.617	22.069	127-53-36.1452	34-50-3.6766	2021-03-08	남해읍 서변리 491-21	남해군정 기 준(세계신설)
28	도근점	10167	중부	148747.02	281735.74	249055.571	281810.442	21.681	127-53-39.7100	34-50-2.7840	2021-03-08	남해읍 서변리 188-8	남해군정 기 준(세계신설)
29	도근점	10168	중부	148871.14	281763.07	249179.689	281837.776	20.863	127-53-40.8292	34-50-6.8033	2021-03-08	남해읍 서변리 144-5	남해군정 기 준(세계신설)
30	도근점	10169	중부	148885.9	281767.57	249194.456	281842.278	21.043	127-53-41.0115	34-50-7.2811	2021-03-08	남해읍 서변리 172-2	남해군정 기 준(세계신설)
31	도근점	10170	중부	148845.54	281838.2	249154.095	281912.902	18.847	127-53-43.7765	34-50-5.9511	2021-03-08	남해읍 서변리 176-1	남해군정 기 준(세계신설)
32	도근점	10171	중부	148892.09	281849.67	249200.644	281924.375	19.151	127-53-44.2444	34-50-7.4582	2021-03-08	남해읍 남변리 453-7	남해군정 기 준(세계신설)
33	도근점	10172	중부	148899.02	281914.54	249207.573	281989.244	17.625	127-53-46.7995	34-50-7.6642	2021-03-08	남해읍 남변리 460-15	남해군정 기 준(세계신설)
34	도근점	10173	중부	148905.13	282070.55	249213.688	282145.253	14.614	127-53-52.9410	34-50-7.8173	2021-03-08	남해읍 남변리 270-1	남해군정 기 준(세계신설)
35	도근점	10174	중부	148750.61	282027.47	249059.161	282102.175	14.484	127-53-51.1913	34-50-2.8159	2021-03-08	남해읍 남변리 501-9	남해군정 기 준(세계신설)
36	도근점	10175	중부	148677.91	282206.76	248986.469	282281.464	10.649	127-53-58.2210	34-50-0.4052	2021-03-08	남해읍 남변리 544-1	남해군정 기 준(세계신설)
37	도근점	10176	중부	148794.19	282207.03	249102.742	282281.730	11.691	127-53-58.2725	34-50-4.1778	2021-03-08	남해읍 남변리 248-2	남해군정 기 준(세계신설)
38	도근점	10177	중부	148916.74	282199.75	249225.299	282274.448	12.975	127-53-58.0292	34-50-8.1565	2021-03-08	남해읍 남변리 273	남해군정 기 준(세계신설)
39	도근점	10178	중부	149028.56	281893.09	249337.113	281967.792	21.758	127-53-46.0009	34-50-11.8735	2021-03-08	남해읍 남변리 338-6	남해군정 기 준(세계신설)

연번	기준점명칭	점명	원점	지역축지계	세계축지계	표고	경도	위도	설치일	소재지	표지제질	측량성과 보판장소	비고
40	도근점	10179	중부	149024.83	281820.1	22.185	127-53-43.1272	34-50-11.7736	2021-03-08	남해를 남변리 431-2	맨홀	남해군정	신규
41	도근점	10180	중부	149009.76	281631.02	25.461	127-53-35.6814	34-50-11.3393	2021-03-08	남해를 서변리 46-1	표철	남해군정	신규
42	도근점	10181	중부	148998.59	281511.44	28.371	127-53-30.9715	34-50-11.0114	2021-03-08	남해를 서변리 65-41	맨홀	남해군정	신규
43	도근점	10182	중부	149190.97	281502.19	33.036	127-53-30.6749	34-50-17.2561	2021-03-08	남해를 북변리 141-4	맨홀	남해군정	신규
44	도근점	10183	중부	149084.24	281624.32	27.324	127-53-35.4437	34-50-13.7578	2021-03-08	남해를 서변리 19-2	표철	남해군정	신규
45	도근점	10184	중부	149203.52	281710.61	26.139	127-53-38.8812	34-50-17.6032	2021-03-08	남해를 북변리 147-12	맨홀	남해군정	신규
46	도근점	10185	중부	149202.73	281862.66	20.651	127-53-44.8645	34-50-17.5337	2021-03-08	남해를 북변리 96-12	맨홀	남해군정	신규
47	도근점	10186	중부	149325.72	281855.37	19.704	127-53-44.6209	34-50-21.5264	2021-03-08	남해를 북변리 215-1	표철	남해군정	신규
48	도근점	10187	중부	149391.23	281850.98	20.627	127-53-44.4710	34-50-23.6532	2021-03-08	남해를 북변리 253-13	맨홀	남해군정	신규
49	도근점	10188	중부	149395.43	281969.06	18.035	127-53-49.1196	34-50-23.7552	2021-03-08	남해를 북변리 265-6	맨홀	남해군정	신규
50	도근점	10189	중부	149401.32	282059.33	17.7	127-53-52.6742	34-50-23.9201	2021-03-08	남해를 북변리 334-6	맨홀	남해군정	신규
51	도근점	10190	중부	149527.1	282051.52	20.706	127-53-52.4110	34-50-28.0035	2021-03-08	남해를 북변리 321-5	맨홀	남해군정	신규
52	도근점	10191	중부	149517.8	281959.82	21.841	127-53-48.7989	34-50-27.7284	2021-03-08	남해를 북변리 308-2	표철	남해군정	신규
53	도근점	10192	중부	149511.17	281842.08	22.778	127-53-44.1631	34-50-27.5475	2021-03-08	남해를 북변리 277-1	맨홀	남해군정	신규
54	도근점	10193	중부	149379.07	281698.72	25.609	127-53-38.4748	34-50-23.3027	2021-03-08	남해를 북변리 246-46	맨홀	남해군정	신규
55	도근점	10194	중부	149503.77	281693.57	25.939	127-53-38.3159	34-50-27.3502	2021-03-24	남해를 북변리 285-19	맨홀	남해군정	신규
56	도근점	10195	중부	149634.82	281680.55	28.309	127-53-37.8494	34-50-31.16060	2021-03-08	남해를 북변리 554-17	맨홀	남해군정	신규
57	도근점	10196	중부	149645.04	281764.54	26.864	127-53-41.1584	34-50-31.19134	2021-03-24	남해를 북변리 555-1	맨홀	남해군정	신규
58	도근점	10197	중부	149649.86	281951.74	24.146	127-53-48.5273	34-50-32.0155	2021-03-08	남해를 북변리 474-5	표철	남해군정	신규
59	도근점	10198	중부	149647.23	282071.1	24.72	127-53-53.2241	34-50-31.8955	2021-03-08	남해를 북변리 470-3	맨홀	남해군정	신규
60	도근점	10199	중부	149772.83	282044.97	25.843	127-53-52.2399	34-50-35.9785	2021-03-08	남해를 북변리 466-10	맨홀	남해군정	신규
61	도근점	10200	중부	149933.66	282009.91	30.43	127-53-50.9166	34-50-41.2072	2021-03-24	남해를 차산리 764-14	맨홀	남해군정	신규
62	도근점	10201	중부	149827.52	281898.31	30.29	127-53-46.4872	34-50-37.7956	2021-03-08	남해를 북변리 505-18	표철	남해군정	신규
63	도근점	10202	중부	149740.13	281850.68	29.043	127-53-44.5819	34-50-34.9737	2021-03-08	남해를 북변리 468-1	표철	남해군정	신규
64	도근점	10203	중부	149838	281852.05	31.793	127-53-44.6703	34-50-38.1491	2021-03-08	남해를 북변리 513-1	표철	남해군정	신규
65	도근점	10204	중부	149813.31	281744.96	36.609	127-53-40.4470	34-50-37.3789	2021-03-08	남해를 아산리 177-7	맨홀	남해군정	신규
66	도근점	10205	중부	149837.36	281703.32	38.443	127-53-38.8165	34-50-38.1712	2021-03-08	남해를 아산리 181-2	맨홀	남해군정	신규
67	도근점	10206	중부	149831.46	281663.17	41.782	127-53-37.2346	34-50-37.9915	2021-03-08	남해를 북변리 585-8	맨홀	남해군정	신규
68	도근점	10207	중부	149702.23	281709.54	30.684	127-53-39.0140	34-50-33.7850	2021-03-08	남해를 북변리 559-7	맨홀	남해군정	신규
69	도근점	10208	중부	149190.4	281416.25	35.062	127-53-27.2928	34-50-17.2624	2021-03-08	남해를 아산리 355-5	맨홀	남해군정	신규
70	도근점	10209	중부	149182.67	281327.05	37.266	127-53-23.7794	34-50-17.0373	2021-03-08	남해를 아산리 408-3	표철	남해군정	신규
71	도근점	10210	중부	149179.2	281255.83	39.332	127-53-20.9757	34-50-16.9453	2021-03-08	남해를 아산리 339-1	맨홀	남해군정	신규
72	도근점	10211	중부	149694.27	281614.28	32.801	127-53-35.2621	34-50-33.5542	2021-03-08	남해를 북변리 571-1	표철	남해군정	신규
73	도근점	10212	중부	149800.13	281639.69	47.011	127-53-36.2995	34-50-36.9816	2021-03-08	남해를 북변리 585-17	표철	남해군정	신규
74	도근점	10213	중부	149696.6	281588.8	33.797	127-53-34.2603	34-50-33.6371	2021-03-08	남해를 북변리 597	표철	남해군정	신규
75	도근점	10214	중부	149628.72	281591.4	32.311	127-53-34.3388	34-50-31.4338	2021-03-08	남해를 북변리 608-13	맨홀	남해군정	신규
76	도근점	10215	중부	149621.76	281484.94	46.898	127-53-30.1466	34-50-31.2389	2021-03-08	남해를 북변리 611-5	표철	남해군정	신규
77	도근점	10216	중부	149539.63	281597.48	32.044	127-53-34.5469	34-50-28.5414	2021-03-08	남해를 북변리 290-12	맨홀	남해군정	신규
78	도근점	10217	중부	149507.03	281597.4	29.872	127-53-34.5324	34-50-27.4837	2021-03-08	남해를 아산리 387-1	맨홀	남해군정	신규
79	도근점	10218	중부	149257.14	281497.16	33.56	127-53-30.5001	34-50-19.4047	2021-03-08	남해를 아산리 367-3	맨홀	남해군정	신규
80	도근점	10219	중부	149249.3	281410.4	37.129	127-53-27.0828	34-50-19.1754	2021-03-08	남해를 아산리 357-5	표철	남해군정	신규
81	도근점	10220	중부	149401.7	281315.25	44.831	127-53-23.3918	34-50-24.1475	2021-03-08	남해를 아산리 342-1	맨홀	남해군정	신규



연번	기준점명칭	점명	원점	지역측지계	세계측지계	표고	경도	위도	설치일	소재지	표지재질	측량상과 보관장소	비고
82	도근점	10221	중부	149308.77	281160.86	249617.315	281235.563	48.768	127-53-17.2833	34-50-21.1765	2021-03-08	남해읍 아산리 333-3	신규
83	도근점	10222	중부	149231.25	281125.5	249539.794	281200.200	43.954	127-53-15.8647	34-50-18.6714	2021-03-08	남해읍 아산리 330	신규
84	도근점	10223	중부	149279.28	280956.78	249587.823	281031.486	53.449	127-53-9.2419	34-50-20.2782	2021-03-08	남해읍 아산리 970-1	신규
85	도근점	10224	중부	149341.3	280730.42	249649.845	280805.126	63.725	127-53-0.3552	34-50-22.3554	2021-03-08	남해읍 아산리 839-1	신규
86	도근점	10225	중부	149259.15	280655.91	280730.618	280730.618	65.823	127-52-57.3945	34-50-19.7111	2021-03-08	남해읍 아산리 812	신규
87	도근점	10226	중부	149331.86	280525.32	249640.410	280600.026	78.34	127-52-52.2804	34-50-22.1078	2021-03-08	남해읍 아산리 796	신규
88	도근점	10227	중부	149249.09	280780.54	249557.637	280855.250	58.621	127-53-2.2958	34-50-19.3492	2021-03-08	남해읍 아산리 831-2	신규
89	도근점	10228	중부	149141.35	280808.65	249449.902	280883.354	54.147	127-53-3.3644	34-50-15.8455	2021-03-08	남해읍 아산리 501	신규
90	도근점	10229	중부	148999.24	280891.65	249307.791	280966.353	46.789	127-53-6.5814	34-50-11.2107	2021-03-08	남해읍 아산리 518-1	신규
91	도근점	10230	중부	149765.03	280822.11	250073.577	280896.817	81.237	127-53-4.1107	34-50-36.0779	2021-03-08	남해읍 아산리 1076-1	신규
92	도근점	10231	중부	149877.31	280746.56	250185.852	280821.262	85.085	127-53-1.1761	34-50-39.7425	2021-03-08	남해읍 아산리 1099	신규
93	도근점	10232	중부	150029.63	280624.29	250338.174	280698.988	97.62	127-52-56.4166	34-50-44.7198	2021-03-08	남해읍 아산리 1113-3	신규
94	도근점	10233	중부	150185.3	280589.78	250493.839	280664.478	112.998	127-52-55.1123	34-50-49.7804	2021-03-08	남해읍 아산리 1176	신규
95	도근점	10234	중부	150244.13	280508.72	250552.675	280583.425	122.21	127-52-51.9425	34-50-51.7126	2021-03-08	남해읍 아산리 1163	신규
96	도근점	10235	중부	150185.24	281111.73	250493.783	281186.426	75.7	127-53-15.6550	34-50-49.6292	2021-03-08	남해읍 아산리 65-3	신규
97	도근점	10236	중부	150231.65	281184.52	250540.197	281259.215	68.3	127-53-18.5360	34-50-51.1142	2021-03-08	남해읍 아산리 61-1	신규
98	도근점	10237	중부	149920.95	281225.52	250229.494	281300.221	74.027	127-53-20.0414	34-50-41.0212	2021-03-08	남해읍 아산리 신144-1	신규
99	도근점	10238	중부	150084.35	281392.56	250392.894	281467.263	43.923	127-53-26.6728	34-50-46.2748	2021-03-08	남해읍 아산리 42-2	신규
100	도근점	10239	중부	148813.98	282046.22	249122.530	282120.922	14.665	127-53-51.9514	34-50-4.8666	2021-03-22	남해읍 남면리 251-1	신규
101	도근점	10240	중부	149119.88	281509.68	249428.433	281584.389	31.455	127-53-30.9449	34-50-14.9475	2021-03-22	남해읍 서면리 25-4	신규
102	도근점	10241	중부	149068.14	281721.63	249376.693	281796.331	24.361	127-53-39.2673	34-50-13.2075	2021-03-22	남해읍 남면리 391-6	신규
103	도근점	10242	중부	149508.05	281773.21	249816.602	281847.915	23.641	127-53-41.4518	34-50-27.4661	2021-03-08	남해읍 북면리 280-4	신규
104	도근점	11230	중부	145613.36	286597.18	245922.108	286671.882	10.233	127-56-49.8490	34-48-19.6663	2021-03-24	이동면 석평리 705-17	신규
105	도근점	11231	중부	145420.36	286597.55	245729.113	286672.251	15.771	127-56-49.7918	34-48-13.4042	2021-03-24	이동면 석평리 115	신규
106	도근점	11232	중부	145267.34	286577.51	245576.091	286652.219	20.506	127-56-48.9471	34-48-8.4454	2021-03-24	이동면 석평리 91	신규
107	도근점	11233	중부	145512.25	286124.07	245820.994	286198.775	37.077	127-56-31.2009	34-48-16.5300	2021-03-24	이동면 석평리 694	신규
108	도근점	11234	중부	145371.37	286347.99	245680.111	286422.698	25.133	127-56-39.9571	34-48-11.8906	2021-03-24	이동면 석평리 677	신규
109	도근점	11235	중부	145245.07	286670.48	245553.823	286745.183	20.285	127-56-52.5956	34-48-7.6944	2021-03-24	이동면 무림리 1373-2	신규
110	도근점	11236	중부	145057.89	286444.70	245366.638	286519.406	26.682	127-56-43.6452	34-48-1.6900	2021-03-24	이동면 석평리 202-3	신규
111	도근점	11237	중부	144976.91	286422.50	245285.657	286497.210	26.154	127-56-42.7421	34-47-59.0692	2021-03-24	이동면 석평리 202-1	신규
112	도근점	11238	중부	144844.01	286383.37	245152.755	286458.077	26.384	127-56-41.1536	34-47-54.7690	2021-03-24	이동면 석평리 206-1	신규
113	도근점	11239	중부	144900.07	286226.12	245208.814	286300.836	31.841	127-56-34.9894	34-47-56.6359	2021-03-24	이동면 석평리 345-1	신규
114	도근점	11240	중부	145167.58	286258.88	245476.320	286333.587	32.478	127-56-36.3765	34-48-5.3055	2021-03-24	이동면 석평리 542-4	신규
115	도근점	11241	중부	144558.59	286262.33	244867.339	286337.044	38.046	127-56-36.2874	34-47-45.5451	2021-03-24	이동면 석평리 276	신규
116	도근점	11242	중부	144428.62	286265.98	244735.363	286340.694	42.48	127-56-36.3822	34-47-41.2619	2021-03-24	이동면 석평리 267-3	신규
117	도근점	11243	중부	144728.15	286178.11	245033.688	286252.826	37.853	127-56-33.0375	34-47-51.0721	2021-03-24	이동면 석평리 311-3	신규
118	도근점	14048	중부	137225.12	294407.91	237534.059	294482.863	16.256	128-01-53.7186	34-43-45.0103	2021-03-23	미조면 송정리 450-2	신규
119	도근점	14049	중부	137267.22	294456.35	237576.160	294531.299	16.075	128-01-55.6391	34-43-46.3601	2021-03-23	미조면 송정리 463-2	신규
120	도근점	14050	중부	137303.42	294318.99	237612.361	294393.938	28.415	128-01-50.2553	34-43-47.5804	2021-03-23	미조면 송정리 438-17	신규
121	도근점	14051	중부	137226.63	294662.90	237535.578	294737.851	3.384	128-02-3.7402	34-43-44.9745	2021-03-23	미조면 송정리 550-2	신규
122	도근점	14052	중부	137363.64	294694.06	237672.585	294769.013	4.586	128-02-5.0203	34-43-49.4095	2021-03-23	미조면 송정리 524	신규
123	도근점	14053	중부	137451.63	294725.21	237760.575	294800.163	4.019	128-02-6.2801	34-43-52.2540	2021-03-23	미조면 송정리 503	신규

연번	기준점명칭	점명	원점	지역측지계		세계측지계		표고	경도	위도	설치일	소재지	표지재질	측량상과 보관장소	비고
124	도근점	14054	중부	137178.95	294146.70	237487.889	294221.651	27.725	128-01-43.4344	34-43-43.5990	2021-03-23	미조면 송정리 441-11	맨홀	남해군정	신규
125	도근점	14055	중부	137030.99	293911.43	237339.935	293986.377	19.675	128-01-34.1288	34-43-38.8765	2021-03-23	미조면 송정리 1312-9	표철	남해군정	신규
126	도근점	14056	중부	136871.84	293701.92	237180.784	293776.870	14.04	128-01-25.8316	34-43-33.7820	2021-03-23	미조면 송정리 1328-3	표철	남해군정	신규
127	도근점	14057	중부	139392.9	296209.93	239701.846	296284.872	48.387	128-03-5.4284	34-44-54.7401	2021-03-23	미조면 송정리 30-2	표철	남해군정	신규
128	도근점	14058	중부	139526.78	296157.47	239835.722	296232.410	52.842	128-03-3.4212	34-44-59.1017	2021-03-23	미조면 송정리 산65-2	표철	남해군정	신규
129	도근점	14059	중부	139831.55	296105.61	240140.490	296180.549	74.375	128-03-1.5078	34-45-9.0076	2021-03-23	미조면 송정리 90-5	표철	남해군정	신규
130	도근점	14060	중부	139283	296548.65	239591.940	296623.587	4.032	128-03-18.6976	34-44-51.0590	2021-03-23	미조면 송정리 16-19	표철	남해군정	신규
131	도근점	14061	중부	139352.65	296675.36	239661.587	296750.299	2.508	128-03-23.7073	34-44-53.2756	2021-03-23	미조면 송정리 산36-9	표철	남해군정	신규
132	도근점	14062	중부	140165.91	296521.67	240474.851	296596.604	2.357	128-03-18.0013	34-45-19.7148	2021-03-23	미조면 송정리 124-9	표철	남해군정	신규
133	도근점	14063	중부	140261.26	296420.08	240570.193	296495.017	5.112	128-03-14.0470	34-45-22.8428	2021-03-23	미조면 송정리 158-4	표철	남해군정	신규
134	도근점	14064	중부	140327.55	296311	240636.483	296385.942	46.941	128-03-9.7862	34-45-25.0307	2021-03-23	미조면 송정리 산20-4	표철	남해군정	신규
135	도근점	14065	중부	140110.35	296352.7	240419.286	296427.632	26.096	128-03-11.3357	34-45-17.9695	2021-03-23	미조면 송정리 산25-9	표철	남해군정	신규
136	도근점	14066	중부	139820.8	296174.16	240129.741	296249.095	69.784	128-03-4.1980	34-45-8.6356	2021-03-23	미조면 송정리 산46-4	맨홀	남해군정	신규
137	도근점	14067	중부	140114.86	296278.19	240423.798	296353.127	55.717	128-03-8.4086	34-45-18.1412	2021-03-23	미조면 송정리 산25-6	표철	남해군정	신규
138	도근점	14068	중부	135462.8	295866.17	235771.760	295941.116	2.203	128-02-50.3067	34-42-47.3418	2021-03-23	미조면 미조리 104-85	표철	남해군정	신규
139	도근점	14069	중부	135553.78	295951.73	235862.739	296026.682	9.033	128-02-53.7060	34-42-50.2648	2021-03-23	미조면 미조리 산152-6	표철	남해군정	신규
140	도근점	14070	중부	135636.05	295995.03	235945.010	296069.970	2.265	128-02-55.4407	34-42-52.9195	2021-03-23	미조면 미조리 72-2	표철	남해군정	신규
141	도근점	14071	중부	135643.85	296240.85	235952.812	296315.794	2.34	128-03-5.1030	34-42-53.0894	2021-03-23	미조면 미조리 72-2	표철	남해군정	신규
142	도근점	14072	중부	135491.36	296390.17	235800.318	296465.117	10.092	128-03-10.9076	34-42-48.0909	2021-03-23	미조면 미조리 31	표철	남해군정	신규
143	도근점	14073	중부	135151.95	296436.57	235460.916	296511.517	2.769	128-03-12.5912	34-42-37.0630	2021-03-23	미조면 미조리 19-81	표철	남해군정	신규
144	도근점	14074	중부	134919.28	296404.88	235228.244	296479.834	6.629	128-03-11.2506	34-42-29.5245	2021-03-23	미조면 미조리 19-79	표철	남해군정	신규
145	도근점	14075	중부	134654.58	296026.05	234963.544	296101.007	4.822	128-02-56.2581	34-42-21.0645	2021-03-23	미조면 미조리 16-45	표철	남해군정	신규
146	도근점	14076	중부	134921.58	295948.13	235230.534	296023.078	2.333	128-02-53.3056	34-42-29.7536	2021-03-23	미조면 미조리 168-44	표철	남해군정	신규
147	도근점	14077	중부	135173.61	295917.47	235482.567	295992.419	2.903	128-02-52.2042	34-42-37.9414	2021-03-23	미조면 미조리 168-58	맨홀	남해군정	신규
148	도근점	14078	중부	134945.01	295806.2	235253.967	295881.149	1.775	128-02-47.7388	34-42-30.5618	2021-03-23	미조면 미조리 170-64	표철	남해군정	신규
149	도근점	14079	중부	134865.97	295699.31	235174.924	295774.259	2.305	128-02-43.5068	34-42-28.0332	2021-03-23	미조면 미조리 170-72	표철	남해군정	신규
150	도근점	14080	중부	136650.25	293147.93	236959.191	293222.891	32.524	128-01-3.9727	34-43-26.7746	2021-03-23	미조면 송정리 산226-21	표철	남해군정	신규
151	도근점	14081	중부	136698.48	292887.62	237007.420	292962.579	20.789	128-00-53.7622	34-43-28.4248	2021-03-23	미조면 송정리 1373-2	표철	남해군정	신규
152	도근점	14082	중부	136829.88	292652.85	237138.818	292727.811	11.411	128-00-44.5882	34-43-32.7649	2021-03-23	미조면 송정리 1515	표철	남해군정	신규
153	도근점	14083	중부	137148.85	292682.48	237457.791	292757.438	27.872	128-00-45.8787	34-43-43.1047	2021-03-24	미조면 송정리 1406-1	표철	남해군정	신규
154	도근점	14084	중부	137363.51	292769.31	237672.451	292844.272	37.437	128-00-49.3764	34-43-50.0412	2021-03-24	미조면 송정리 1415	표철	남해군정	신규
155	도근점	14085	중부	137096.03	292603.83	237404.971	292678.788	24.076	128-00-42.7669	34-43-41.4166	2021-03-24	상주면 상주리 3	표철	남해군정	신규
156	도근점	14086	중부	137280.69	292438.88	237589.626	292513.838	34.929	128-00-36.3573	34-43-47.4617	2021-03-24	상주면 상주리 432	표철	남해군정	신규
157	도근점	14087	중부	135644.75	296118.91	235953.711	296193.853	2.115	128-03-0.3120	34-42-53.1599	2021-03-31	미조면 미조리 72-2	표철	남해군정	신규
158	도근점	14088	중부	135491.8	295797.34	235800.756	295872.288	2.167	128-02-47.6141	34-42-48.3059	2021-03-31	미조면 미조리 107-5	표철	남해군정	신규
159	도근점	14089	중부	135459.21	295671.62	235768.167	295746.568	2.843	128-02-42.6610	34-42-47.2909	2021-03-31	미조면 미조리 107-3	표철	남해군정	신규
160	도근점	14090	중부	136848.25	292704.21	237157.187	292779.164	10.683	128-00-46.6136	34-43-33.3441	2021-03-31	미조면 송정리 1398-4	표철	남해군정	신규
161	도근점	14091	중부	137415.45	292757.04	237724.390	292831.999	39.128	128-00-48.9146	34-43-51.7304	2021-03-31	미조면 송정리 1415-11	육상각인	남해군정	신규
162	도근점	14092	중부	137182.28	292508.45	237491.219	292583.411	31.171	128-00-39.0527	34-43-44.2461	2021-03-31	상주면 상주리 1-3	표철	남해군정	신규
163	도근점	15061	중부	140172.23	277647.87	240480.985	277722.744	57.225	127-50-55.9986	34-45-25.7148	2021-03-24	남면 평산리 1359-5	표철	남해군정	신규
164	도근점	15062	중부	140167.28	277430.18	240476.033	277505.052	19.889	127-50-47.4383	34-45-25.6137	2021-03-24	남면 평산리 2083	표철	남해군정	신규
165	도근점	15063	중부	140194.26	277196.74	240503.012	277271.608	7.824	127-50-38.2693	34-45-26.5528	2021-03-24	남면 평산리 2109	표철	남해군정	신규

연번	기준점명칭	점명	원점	지역측지계	세계측지계	표고	경도	위도	설치일	소재지	표지제일	측량상과 보관장소	비고
166	도근점	15064	중부	140272.11	277050.04	240580.859	277124.912	3.854	127-50-32.5275	34-45-29.1187	2021-03-24	남면 평산리 2106-1	신규
167	도근점	15065	중부	140073.62	276638.84	240382.372	276713.712	47.003	127-50-16.2957	34-45-22.7898	2021-03-24	남면 평산리 2190-2	신규
168	도근점	15066	중부	140034.12	276777.26	240342.873	276852.134	68.937	127-50-21.7248	34-45-21.4707	2021-03-24	남면 평산리 2170	신규
169	도근점	15067	중부	139997.51	276862.47	240306.263	276937.347	65.672	127-50-25.0629	34-45-20.2597	2021-03-24	남면 평산리 산294-6	신규
170	도근점	15068	중부	139626.12	276919.04	239934.877	276993.914	63.405	127-50-27.1647	34-45-8.1937	2021-03-25	남면 평산리 2246	신규
171	도근점	15069	중부	139937.48	277172.09	240246.238	277246.959	75.526	127-50-37.2155	34-45-18.2278	2021-03-25	남면 평산리 2279	신규
172	도근점	15070	중부	139894.66	277246.69	240203.412	277321.558	76.1	127-50-40.1341	34-45-16.8179	2021-03-25	남면 평산리 2278	신규
173	도근점	15071	중부	139785.06	277368.47	240093.812	277443.338	77.134	127-50-44.8856	34-45-13.2284	2021-03-25	남면 평산리 2273	신규
174	도근점	15072	중부	139812.17	277491.28	240120.929	277566.148	70.091	127-50-49.7227	34-45-14.0747	2021-03-25	남면 평산리 2263-1	신규
175	도근점	15073	중부	139843.56	277546.6	240152.311	277621.464	66.962	127-50-51.9077	34-45-15.0779	2021-03-25	남면 평산리 1232-5	신규
176	도근점	15074	중부	139889.39	277741.09	240198.144	277815.951	65.846	127-50-59.5691	34-45-16.5117	2021-03-25	남면 평산리 1273-2	신규
177	도근점	15075	중부	139409.55	277151.73	239718.302	277226.600	2.737	127-50-36.2409	34-45-1.1031	2021-03-25	남면 평산리 2383-3	신규
178	도근점	15076	중부	139394.93	277257.46	239703.680	277332.323	4.918	127-50-40.3922	34-45-0.5999	2021-03-25	남면 평산리 2380	신규
179	도근점	15077	중부	139326.16	277540.53	239634.915	277615.393	5.585	127-50-51.4975	34-44-58.2913	2021-03-25	남면 평산리 2368-8	신규
180	도근점	15078	중부	139389.07	277744.1	239697.820	277818.964	7.034	127-50-59.5212	34-45-0.2767	2021-03-25	남면 평산리 1080-4	신규
181	도근점	15079	중부	139396.49	277613.64	239705.242	277688.507	6.095	127-50-54.3951	34-45-0.5532	2021-03-25	남면 평산리 1099-5	신규
182	도근점	15080	중부	139454.96	277940.87	239763.713	278015.734	53.202	127-51-7.2786	34-45-2.3606	2021-03-25	남면 평산리 1063-3	신규
183	도근점	15081	중부	139745.09	277775.57	240053.841	277850.435	63.423	127-51-0.8768	34-45-11.8200	2021-03-25	남면 평산리 1161-7	신규
184	도근점	15082	중부	142967.66	281465.17	243276.371	281540.042	119.073	127-53-27.0507	34-46-55.3450	2021-03-25	남면 당항리 1969	신규
185	도근점	15083	중부	142585.64	281486.05	242894.351	281560.913	75.698	127-53-27.7382	34-46-42.9436	2021-03-25	남면 당항리 1939	신규
186	도근점	15084	중부	142470.53	281548.89	242779.240	281623.757	53.435	127-53-30.1694	34-46-39.1905	2021-03-25	남면 당항리 482-1	신규
187	도근점	15085	중부	142280.32	281600.22	242589.026	281675.078	44.286	127-53-32.1211	34-46-33.0038	2021-03-25	남면 당항리 558	신규
188	도근점	15086	중부	142395.01	281768.51	242703.714	281843.368	44.795	127-53-38.7791	34-46-36.6766	2021-03-25	남면 당항리 492	신규
189	도근점	15087	중부	142335.66	282038.93	242644.372	282113.786	57.15	127-53-49.3922	34-46-34.6728	2021-03-25	남면 당항리 738	신규
190	도근점	15088	중부	142207.01	281767.93	242515.717	281842.791	45.206	127-53-38.6906	34-46-30.5768	2021-03-25	남면 당항리 536	신규
191	도근점	15089	중부	141981.13	281569.39	242289.837	281644.248	35.362	127-53-30.8043	34-46-23.3049	2021-03-25	남면 당항리 570-1	신규
192	도근점	15090	중부	141732.01	281687.96	242040.719	281762.820	29.487	127-53-35.3798	34-46-15.1876	2021-03-25	남면 당항리 571-9	신규
193	도근점	15091	중부	142022.37	281771.53	242331.082	281846.384	35.584	127-53-38.7672	34-46-24.5849	2021-03-25	남면 당항리 624-6	신규
194	도근점	15092	중부	141671.77	282089.55	241980.478	282164.404	18.921	127-53-51.1494	34-46-13.1168	2021-03-25	남면 석교리 1075-1	신규
195	도근점	15093	중부	140721.47	282361.69	241030.176	282436.536	8.577	127-54-1.5151	34-45-42.2033	2021-03-25	남면 석교리 646-2	신규
196	도근점	15094	중부	140507.37	282202.61	240816.079	282277.455	17.011	127-53-55.1852	34-45-35.3027	2021-03-25	남면 석교리 575-2	신규
197	도근점	15095	중부	140338.88	282095.67	240647.598	282170.512	31.466	127-53-50.9215	34-45-29.8669	2021-03-25	남면 석교리 495-4	신규
198	도근점	15096	중부	140410.23	281704.34	240718.948	281779.185	69.056	127-53-35.5612	34-45-32.2952	2021-03-25	남면 석교리 1328-1	신규
199	도근점	15097	중부	140591.84	281736.34	240900.552	281811.192	80.403	127-53-36.8831	34-45-38.1785	2021-03-25	남면 석교리 1316-1	신규
200	도근점	15098	중부	140776.21	281812.39	241084.929	281887.236	79.985	127-53-39.9374	34-45-44.1390	2021-03-25	남면 석교리 1256-2	신규
201	도근점	15099	중부	139997.51	281628.32	240306.223	281703.165	66.39	127-53-32.4283	34-45-18.9254	2021-03-25	남면 석교리 1463	신규
202	도근점	15100	중부	140146.11	281753.97	240454.827	281828.819	48.083	127-53-37.4202	34-45-23.7109	2021-03-25	남면 석교리 1443-1	신규
203	도근점	15101	중부	139891.07	277117.07	240199.819	277191.942	77.11	127-50-35.0372	34-45-16.7366	2021-03-30	남면 평산리 산301	신규
204	도근점	16034	중부	148654.27	278885.12	248962.937	278959.732	171.022	127-51-47.4983	34-50-0.5887	2021-04-05	서면 연축리 1294	신규
205	도근점	16035	중부	148577.32	278860.16	248885.990	278934.768	160.334	127-51-46.4899	34-49-58.0990	2021-04-05	서면 연축리 1287	신규
206	도근점	16036	중부	148325.57	278728.71	248634.239	278803.317	130.792	127-51-41.2320	34-49-49.9671	2021-04-05	서면 연축리 1032-2	신규
207	도근점	16037	중부	148244.45	278863.92	248553.124	278938.521	124.522	127-51-46.5249	34-49-47.2974	2021-04-05	서면 연축리 1167	신규

연번	기준점명칭	점명	원점	지역측지계	세계측지계	표고	경도	위도	설치일	소재지	표지재질	측량성과 보판장소	비고
208	도근점	16038	중부	147850.4	278984.86	88.185	127-51-51.1495	34-49-34.4776	2021-04-05	서면 연축리 984-1	표철	남해군정	신규
209	도근점	16039	중부	147977.2	279533.04	211.259	127-52-12.7628	34-49-38.4373	2021-04-05	서면 연축리 신8-1	표철	남해군정	신규
210	도근점	16040	중부	147561	279613.11	191.851	127-52-15.7706	34-49-24.9103	2021-04-05	서면 연축리 신8	표철	남해군정	신규
211	도근점	16041	중부	148182.66	278896.52	116.92	127-51-47.7867	34-49-45.2831	2021-04-05	서면 연축리 1141	표철	남해군정	신규
212	도근점	16042	중부	148325.07	278652.21	141.224	127-51-38.2214	34-49-49.9726	2021-04-05	서면 연축리 1047	표철	남해군정	신규
213	도근점	16043	중부	148269.64	278759.48	126.043	127-51-42.4236	34-49-48.1440	2021-04-05	서면 연축리 1135	표철	남해군정	신규
214	도근점	17084	중부	156759.78	279352.98	95.073	127-52-8.6662	34-54-23.4506	2021-04-02	고현면 대사리 1212-3	표철	남해군정	신규
215	도근점	17085	중부	156679.64	279335.85	80.058	127-52-7.9641	34-54-20.8550	2021-04-02	고현면 대사리 1215	표철	남해군정	신규
216	도근점	17086	중부	156624.68	279377.03	74.044	127-52-9.5671	34-54-19.0604	2021-04-02	고현면 대사리 1217	표철	남해군정	신규
217	도근점	17087	중부	156507.67	279447.32	57.373	127-52-12.2954	34-54-15.2438	2021-04-02	고현면 대사리 1238-3	표철	남해군정	신규
218	도근점	17088	중부	156400.26	279415.6	27.682	127-52-11.0095	34-54-11.7678	2021-04-02	고현면 대사리 1257-5	표철	남해군정	신규
219	도근점	17089	중부	156755.12	279203.02	59.769	127-52-2.7585	34-54-23.3415	2021-04-02	고현면 대사리 1193-1	표철	남해군정	신규
220	도근점	17090	중부	156825.28	279240.53	72.598	127-52-4.2598	34-54-25.6075	2021-04-02	고현면 대사리 1190-6	표철	남해군정	신규
221	도근점	17091	중부	156634.88	279188.72	41.529	127-52-2.1540	34-54-19.4443	2021-04-02	고현면 대사리 1289	표철	남해군정	신규
222	도근점	17092	중부	157162.75	278519.45	19.852	127-51-35.9733	34-54-36.7596	2021-04-02	고현면 차면리 82-2	표철	남해군정	신규
223	도근점	17093	중부	157299.44	278866.94	34.08	127-51-49.7066	34-54-41.0973	2021-04-02	고현면 차면리 213	표철	남해군정	신규
224	도근점	17094	중부	157361.13	278954.66	46.105	127-51-53.1829	34-54-43.0744	2021-04-02	고현면 차면리 218	표철	남해군정	신규
225	도근점	17095	중부	157519.99	278895.52	53.996	127-51-50.9078	34-54-48.2454	2021-04-02	고현면 차면리 266-1	표철	남해군정	신규
226	도근점	17096	중부	157769.55	278532.67	17.93	127-51-36.6996	34-54-56.4443	2021-04-02	고현면 차면리 704	표철	남해군정	신규
227	도근점	17097	중부	157952.97	278625.71	29.624	127-51-40.4268	34-55-2.3697	2021-04-02	고현면 차면리 334-1	맨홀	남해군정	신규
228	도근점	17098	중부	157958.25	278799.92	45.066	127-51-47.2911	34-55-2.4923	2021-04-02	고현면 차면리 354-1	맨홀	남해군정	신규
229	도근점	17099	중부	157986.94	278877.5	53.382	127-51-50.3566	34-55-3.4014	2021-04-02	고현면 차면리 362-2	표철	남해군정	신규
230	도근점	17100	중부	157987.18	279053.33	73.602	127-51-57.2829	34-55-3.3599	2021-04-02	고현면 차면리 414	표철	남해군정	신규
231	도근점	17101	중부	158087.47	278644.51	36.821	127-51-41.2131	34-55-6.7284	2021-04-02	고현면 차면리 516	표철	남해군정	신규
232	도근점	17102	중부	156592.45	279393.8	70.059	127-52-10.2168	34-54-18.0098	2021-04-02	고현면 대사리 1221	표철	남해군정	신규
233	도근점	17103	중부	156433.53	279329.98	25.379	127-52-7.6487	34-54-12.8714	2021-04-02	고현면 대사리 1267-6	표철	남해군정	신규
234	도근점	17104	중부	156366.3	279475.5	25.449	127-52-13.3571	34-54-10.6491	2021-04-02	고현면 대사리 947	표철	남해군정	신규
235	도근점	17105	중부	157339.29	278487.36	8.412	127-51-34.7694	34-54-42.4966	2021-04-02	고현면 차면리 128	표철	남해군정	신규
236	도근점	17106	중부	157384.87	278438.31	10.317	127-51-32.8528	34-54-43.9891	2021-04-02	고현면 차면리 837-1	표철	남해군정	신규
237	도근점	18053	중부	159485.58	279019.14	3.248	127-51-56.4496	34-55-51.9844	2021-04-02	설천면 덕신리 1396-2	표철	남해군정	신규
238	도근점	18054	중부	159471.71	278731.55	2.893	127-51-45.1147	34-55-51.6147	2021-04-02	설천면 덕신리 1771	표철	남해군정	신규
239	도근점	18055	중부	159625.16	278490.54	2.326	127-51-35.6710	34-55-56.6610	2021-04-02	설천면 덕신리 1684-47	표철	남해군정	신규
240	도근점	18056	중부	159174.38	278558.52	3.004	127-51-38.1972	34-55-42.0158	2021-04-02	설천면 덕신리 1575-7	표철	남해군정	신규
241	도근점	18057	중부	159131.04	278375.19	2.484	127-51-30.9599	34-55-40.6604	2021-04-02	설천면 덕신리 1703-9	표철	남해군정	신규
242	도근점	18058	중부	158847.57	278641.87	20.179	127-51-41.3703	34-55-31.3886	2021-04-02	설천면 덕신리 1555-3	표철	남해군정	신규
243	도근점	18059	중부	159229.55	278689.33	11.398	127-51-43.3693	34-55-43.7693	2021-04-02	설천면 덕신리 1673-2	표철	남해군정	신규
244	도근점	18060	중부	158138.93	284443.75	28.983	127-55-29.6766	34-55-6.7209	2021-04-02	설천면 금음리 178-1	표철	남해군정	신규
245	도근점	18061	중부	157853.3	284377.53	16.07	127-55-26.9643	34-54-57.4731	2021-04-02	설천면 문항리 37-7	표철	남해군정	신규
246	도근점	18062	중부	158432.74	284481.63	2.992	127-55-31.2756	34-55-16.2422	2021-04-02	설천면 금음리 74-4	표철	남해군정	신규
247	도근점	18063	중부	158623.82	284705.13	2.305	127-55-40.1494	34-55-22.3751	2021-04-02	설천면 금음리 74-3	표철	남해군정	신규
248	도근점	18064	중부	159278.61	284560.76	23.949	127-55-34.7004	34-55-43.6636	2021-04-02	설천면 금음리 11	표철	남해군정	신규
249	도근점	18065	중부	159081.6	284669.61	9.771	127-55-38.9168	34-55-37.2387	2021-04-02	설천면 금음리 47	표철	남해군정	신규

연번	기준점명칭	점명	원점	지역축지계	세계축지계	표고	경도	위도	설치일	소재지	표지제일	측량상과 보관장소	비고
250	도근점	18066	중부	159208.77	284348.74	259517.345	284423.196	18.38	127-55-26.3222	34-55-41.4610	2021-04-02	설천면 금음리 605-6	신규
251	도근점	18067	중부	159047.05	284320.85	259355.622	284395.309	3.133	127-55-25.1647	34-55-36.2221	2021-04-02	설천면 금음리 568-1	신규
252	도근점	18068	중부	158721.9	284291.47	259030.475	284365.942	46.715	127-55-23.8896	34-55-25.6811	2021-04-02	설천면 금음리 523	신규
253	도근점	18069	중부	158875.52	281204.57	259184.022	281279.045	157.944	127-53-22.3376	34-55-21.5703	2021-04-05	설천면 덕신리 93-1	신규
254	도근점	18070	중부	158908.83	281034.21	259217.336	281108.684	129.934	127-53-15.6379	34-55-32.7003	2021-04-05	설천면 덕신리 85-3	신규
255	도근점	18071	중부	158998.15	280920.39	259306.643	280994.862	111.792	127-53-11.1850	34-55-35.6308	2021-04-05	설천면 덕신리 239	신규
256	도근점	18072	중부	159029.48	280796.75	259337.968	280871.224	97.96	127-53-6.3251	34-55-36.6827	2021-04-05	설천면 덕신리 219	신규
257	도근점	18073	중부	158974.74	280600.18	259283.226	280674.658	73.302	127-52-58.5622	34-55-34.9628	2021-04-05	설천면 덕신리 158	신규
258	도근점	18074	중부	159076.68	280405.35	259385.155	280479.827	48.294	127-52-50.9220	34-55-38.3257	2021-04-05	설천면 덕신리 신184-1	신규
259	도근점	18075	중부	159132.04	280237.68	259440.508	280312.159	30.948	127-52-44.3357	34-55-40.1696	2021-04-05	설천면 덕신리 730-3	신규
260	도근점	18076	중부	159182.14	280152.47	259490.603	280226.943	25.796	127-52-40.9958	34-55-41.8193	2021-04-05	설천면 덕신리 654	신규
261	도근점	18077	중부	158579.35	283420.5	258887.914	283494.981	64.329	127-54-49.5277	34-55-21.3150	2021-04-02	설천면 금음리 1523-3	신규
262	도근점	18078	중부	158607.66	283323.62	258916.214	283398.100	71.49	127-54-45.7214	34-55-22.2619	2021-04-02	설천면 금음리 1557	신규
263	도근점	18079	중부	158608.39	283206.68	258916.942	283281.156	86.154	127-54-41.1148	34-55-22.3201	2021-04-02	설천면 금음리 1473	신규
264	도근점	18080	중부	158571.91	283104.45	258880.465	283178.927	95.848	127-54-37.0745	34-55-21.1668	2021-04-02	설천면 금음리 1574-5	신규
265	도근점	18081	중부	158263.01	283724.08	258571.576	283798.564	46.624	127-55-1.3727	34-55-10.9610	2021-04-02	설천면 금음리 1010-2	신규
266	도근점	18082	중부	158461.82	283641.26	258770.384	283715.736	48.698	127-54-58.1816	34-55-17.4361	2021-04-02	설천면 금음리 759	신규
267	도근점	18083	중부	158516.77	283667.22	258825.340	283741.691	53.223	127-54-59.2239	34-55-19.2115	2021-04-02	설천면 금음리 775-7	신규
268	도근점	18084	중부	158670.96	283826.64	258979.526	283901.115	55.685	127-55-5.5598	34-55-24.1668	2021-04-02	설천면 금음리 811-3	신규
269	도근점	18085	중부	158749.46	283947.79	259058.032	284022.260	54.219	127-55-10.3606	34-55-26.6779	2021-04-02	설천면 금음리 819	신규
270	도근점	18086	중부	158647.33	283551.37	258955.891	283625.842	42.365	127-54-54.7072	34-55-23.4818	2021-04-02	설천면 금음리 785	신규
271	도근점	18087	중부	158776.45	283526.71	259085.009	283601.183	42.132	127-54-53.7823	34-55-27.6785	2021-04-02	설천면 금음리 738-1	신규
272	도근점	18088	중부	158095.72	283716.69	258404.294	283791.171	47.354	127-55-1.0211	34-55-5.5355	2021-04-02	설천면 금음리 941	신규
273	도근점	18089	중부	157938.66	283726.89	258247.231	283901.379	53.925	127-55-1.3665	34-55-0.4364	2021-04-02	설천면 금음리 1126-2	신규
274	도근점	18090	중부	156215.89	284315.87	256524.478	284390.399	2.312	127-55-23.9425	34-54-4.3641	2021-04-06	설천면 문항리 693-5	신규
275	도근점	18091	중부	156506.59	284397.74	256815.175	284472.265	3.662	127-55-27.2723	34-54-13.7716	2021-04-06	설천면 문항리 620-6	신규
276	도근점	18092	중부	156673.79	284254.53	256982.381	284329.050	13.362	127-55-21.6925	34-54-19.2396	2021-04-06	설천면 문항리 593-1	신규
277	도근점	18093	중부	156611.14	284041.33	256919.723	284115.845	27.231	127-55-13.2728	34-54-17.2703	2021-04-06	설천면 문항리 646-1	신규
278	도근점	18094	중부	156868.76	284324.47	257177.347	284398.977	12.554	127-55-24.5175	34-54-25.5446	2021-04-06	설천면 문항리 498-1	신규
279	도근점	18095	중부	156956.74	283801.7	257265.313	283876.211	54.08	127-55-3.9596	34-54-28.5547	2021-04-06	설천면 문항리 1088-1	신규
280	도근점	18096	중부	156698.57	283756.8	257007.149	283831.318	57.145	127-55-2.0982	34-54-20.1916	2021-04-06	설천면 문항리 신116-1	신규
281	도근점	18097	중부	157178.35	283824.34	257486.924	283898.851	59.532	127-55-4.9313	34-54-35.7384	2021-04-06	설천면 문항리 신33-3	신규
282	도근점	18098	중부	157203.36	284230.22	257511.946	284304.723	14.909	127-55-20.9266	34-54-36.4292	2021-04-06	설천면 문항리 415	신규
283	도근점	18099	중부	157312.2	284196.37	257620.777	284270.874	13.298	127-55-19.6329	34-54-39.9705	2021-04-06	설천면 문항리 271-1	신규
284	도근점	18100	중부	157445.03	284207.07	257753.609	284281.567	24.455	127-55-20.1022	34-54-44.2772	2021-04-06	설천면 문항리 379-1	신규
285	도근점	18101	중부	156691.54	284522.94	257000.131	284597.453	4.282	127-55-32.2701	34-54-19.7352	2021-04-06	설천면 문항리 516	신규
286	도근점	18102	중부	156895.15	284616.75	257203.739	284691.260	4.707	127-55-36.0389	34-54-26.3133	2021-04-06	설천면 문항리 신6-13	신규
287	도근점	18103	중부	157384.48	284719.43	257693.073	284793.925	2.915	127-55-40.2611	34-54-42.1594	2021-04-06	설천면 문항리 신4	신규
288	도근점	18104	중부	157445.23	284801.77	257753.827	284876.261	2.661	127-55-43.5264	34-54-44.1058	2021-04-06	설천면 문항리 247-2	신규
289	도근점	18105	중부	157698.01	284883.65	258006.603	284958.134	2.217	127-55-46.8437	34-54-52.2827	2021-04-06	설천면 문항리 224-6	신규
290	도근점	18106	중부	157715.24	284533.2	258023.826	284607.691	7.468	127-55-33.0462	34-54-52.9469	2021-04-06	설천면 문항리 143	신규
291	도근점	18107	중부	157647.31	284287.57	257955.897	284362.066	14.172	127-55-23.3464	34-54-50.8165	2021-04-06	설천면 문항리 108-5	신규



연번	기준점명칭	점명	원점	지역측지계	세계측지계	표고	경도	위도	설치일	소재지	표지제질	측량성과 보관장소	비고
292	도근점	18108	중부	157845.81	284683.61	258154.400	284758.100	6.497	127-55-39.0184	34-54-57.1384	2021-04-06	설천면 문항리 46-9	신규
293	도근점	18109	중부	157966.43	284521.85	258275.017	284596.330	11.705	127-55-32.6902	34-55-1.1005	2021-04-06	설천면 문항리 15-1	신규
294	도근점	18110	중부	159616.99	284699.73	259925.568	284774.174	2.338	127-55-40.2984	34-55-54.6008	2021-04-06	설천면 금음리 1-29	신규
295	도근점	18111	중부	159453.6	284392.81	259762.175	284467.264	3.454	127-55-28.1474	34-55-49.3915	2021-04-06	설천면 금음리 601-4	신규
296	도근점	18112	중부	159638.33	284170.37	259946.901	284244.816	3.486	127-55-19.4507	34-55-55.4517	2021-04-06	설천면 금음리 652-12	신규
297	도근점	18113	중부	160004.86	284256.64	260313.427	284331.073	2.733	127-55-22.9822	34-56-7.3182	2021-04-06	설천면 문의리 21-6	신규
298	도근점	18114	중부	160139.9	284369.21	260448.472	284443.642	2.616	127-55-27.4665	34-56-11.6661	2021-04-06	설천면 문의리 18-5	신규
299	도근점	18115	중부	159992.24	284122.64	260300.808	284197.081	2.883	127-55-17.6984	34-56-6.9488	2021-04-06	설천면 문의리 58-4	신규
300	도근점	18116	중부	160081.35	284047.21	260389.913	284121.641	2.268	127-55-14.7584	34-56-9.8625	2021-04-06	설천면 문의리 56	신규
301	도근점	18117	중부	160432.65	283779.62	260741.210	283854.044	3.511	127-55-4.3422	34-56-21.3404	2021-04-06	설천면 문의리 304-1	신규
302	도근점	18118	중부	160377.33	283650.14	260685.883	283724.566	3.701	127-54-59.2206	34-56-19.5838	2021-04-06	설천면 문의리 304-1	신규
303	도근점	18119	중부	157378.98	284536.99	257687.570	284611.492	3.204	127-55-33.0734	34-54-42.0356	2021-04-06	설천면 문의리 1399-5	신규
304	도근점	19119	중부	149742.1	294609.13	250050.957	294683.728	2.505	128-02-6.6836	34-50-31.0622	2021-03-26	창선면 부윤리 72-3	신규
305	도근점	19120	중부	149740.79	294704.69	250049.646	294779.284	2.429	128-02-10.4435	34-50-30.9876	2021-03-26	창선면 부윤리 71-12	신규
306	도근점	19121	중부	149641.45	294775.75	249950.311	294850.347	2.274	128-02-13.1997	34-50-27.7408	2021-03-26	창선면 부윤리 55-17	신규
307	도근점	19122	중부	149756.78	294950.56	250065.644	295025.152	24.845	128-02-20.1258	34-50-31.4241	2021-03-26	창선면 부윤리 산130-13	신규
308	도근점	19123	중부	149628.19	295113.67	249937.059	295188.268	38.487	128-02-26.4925	34-50-27.1973	2021-03-26	창선면 부윤리 산136-1	신규
309	도근점	19124	중부	149336.55	295833.06	249645.432	295907.660	42.134	128-02-54.6827	34-50-17.4922	2021-03-26	창선면 진동리 산224-1	신규
310	도근점	19125	중부	149458.42	296098.65	249767.299	296173.242	48.142	128-03-5.1841	34-50-21.3560	2021-03-26	창선면 진동리 산222-3	신규
311	도근점	19126	중부	149523.48	296135.88	249832.368	296210.468	49.369	128-03-6.6759	34-50-23.4545	2021-03-26	창선면 진동리 산222-3	신규
312	도근점	19127	중부	149591.53	296222.39	249900.410	296296.986	55.287	128-03-10.1086	34-50-25.6327	2021-03-26	창선면 진동리 산235-23	신규
313	도근점	19128	중부	149590.29	296502.87	249899.180	296577.455	65.016	128-03-21.1453	34-50-25.4971	2021-03-26	창선면 진동리 산235-25	신규
314	도근점	19129	중부	149540.91	296605.01	249849.800	296679.601	72.272	128-03-25.1445	34-50-23.8601	2021-03-26	창선면 진동리 296-5	신규
315	도근점	19130	중부	154172.73	296591.55	254481.601	296666.068	19.263	128-03-26.5349	34-52-54.1435	2021-03-26	창선면 가인리 18-35	신규
316	도근점	19131	중부	154278.3	296603.57	254587.162	296678.090	19.757	128-03-27.0521	34-52-57.5643	2021-03-26	창선면 가인리 18-24	신규
317	도근점	19132	중부	154316.53	296640.62	254625.395	296715.132	20.078	128-03-28.5264	34-52-58.7921	2021-03-26	창선면 가인리 18-27	신규
318	도근점	19133	중부	154216.2	296485.49	254525.069	296560.010	2.578	128-03-22.3772	34-52-55.5901	2021-03-26	창선면 가인리 18-9	신규
319	도근점	19134	중부	154312.25	296398.45	254621.119	296472.962	3.151	128-03-18.9897	34-52-58.7362	2021-03-26	창선면 가인리 25-6	신규
320	도근점	19135	중부	154418.8	296288.43	254727.661	296362.943	22.807	128-03-14.7021	34-53-2.2305	2021-03-26	창선면 가인리 20-1	신규
321	도근점	19136	중부	154430.29	296075.73	254739.146	296150.251	2.727	128-03-6.3324	34-53-2.6757	2021-03-29	창선면 가인리 산229-5	신규
322	도근점	19137	중부	154425.37	295905.58	254734.221	295980.098	2.429	128-02-59.6309	34-53-2.5739	2021-03-29	창선면 가인리 153-2	신규
323	도근점	19138	중부	154215.05	295824.73	254523.900	295899.257	2.542	128-02-56.3612	34-52-55.7775	2021-03-29	창선면 가인리 산228-3	신규
324	도근점	19139	중부	154189.61	295723.57	254498.465	295798.097	2.902	128-02-52.3678	34-52-54.9866	2021-03-29	창선면 가인리 146-1	신규
325	도근점	19140	중부	154363.76	295592.14	254672.608	295666.662	3.749	128-02-47.2645	34-53-0.6812	2021-03-29	창선면 가인리 226-9	신규
326	도근점	19141	중부	154409.32	295375.63	254718.163	295450.152	5.475	128-02-38.7585	34-53-2.2326	2021-03-29	창선면 가인리 227-1	신규
327	도근점	19142	중부	154393.28	295236.18	254702.125	295310.700	4.96	128-02-33.2612	34-53-1.7593	2021-03-29	창선면 가인리 231	신규
328	도근점	19143	중부	154259.25	295013.35	254568.094	295087.881	20.307	128-02-24.4332	34-52-57.4858	2021-03-29	창선면 가인리 244-4	신규
329	도근점	19144	중부	154013.69	295100.49	254322.539	295175.020	33.128	128-02-27.7637	34-52-49.4894	2021-03-29	창선면 가인리 산69-12	신규
330	도근점	19145	중부	154519.31	295109.26	254828.155	295183.776	48.799	128-02-28.3154	34-53-5.8912	2021-03-29	창선면 가인리 산66-5	신규
331	도근점	19146	중부	154567.16	295066.02	254876.000	295140.539	46.652	128-02-26.6325	34-53-7.4581	2021-03-29	창선면 가인리 215	신규
332	도근점	19147	중부	154687.36	294940.76	254996.201	295015.277	23.688	128-02-21.7495	34-53-11.4003	2021-03-29	창선면 가인리 406-1	신규
333	도근점	19148	중부	154785.57	294838.81	255094.402	294913.320	6.298	128-02-17.7751	34-53-14.6207	2021-03-29	창선면 가인리 422-2	신규

남해군 고시 제2021 - 81호

## 남해군계획시설(공간시설:유원지) 사업시행자 지정(변경) 및 실시계획(변경) 인가 고시

남해군 고시 제2020-11호(2020. 1. 9.)로 실시계획인가 최종 고시된 대명리조트 남해 조성사업에 대하여 변경사항이 있어 「국토의 계획 및 이용에 관한 법률」 제88조 및 같은 법 시행령 제97조에 따라 실시계획을 인가하고, 같은 법 제91조 및 같은 법 시행령 제100조에 따라 고시합니다.

2021년 5월 21일

### 남 해 군 수

1. 사업의 위치(변경없음)

- 경상남도 남해군 미조면 송정리 산361번지 일원

2. 사업의 종류 및 명칭(변경없음)

- 종 류 : 남해군계획시설(설리유원지)사업
- 명 칭 : 대명리조트 남해 조성사업

3. 사업의 면적 및 규모(변경없음)

- 면 적 : 93,153㎡

4. 사업시행자의 성명 및 주소(변경)

- 성 명 : 당초 - (주)소노호텔앤리조트 대표이사 최주영, 서준혁  
          변경 - (주)소노인터내셔널 대표이사 최주영, 민병소
- 주 소 : 강원도 홍천군 서면 한치골길 262 (변경 없음)

5. 사업의 착수 및 준공예정일(변경없음)

- 착 수 일 : 도시계획(변경)인가일
- 준공예정일 : 2023. 6. 30.

6. 수용 또는 사용할 토지조서(변경없음)

7. 관계도면 : 실음생략(변경없음)



## 공 고

남해군 공고 제2021 - 704호

## 남해군계획시설(교통시설:도로) 공사완료 공고

「국토의 계획 및 이용에 관한 법률」 제91조에 따라 실시계획 인가 고시된 군계획시설사업에 대하여 공사를 완료하고 같은 법 제 98조 및 같은 법 시행령 제102조에 따라 아래와 같이 공사완료 공고합니다.

2021년 5월 11일

## 남 해 군 수

○ 공사완료 공고대상 사업

번호	시설명	공사명	위치	사업내용	사업기간	비고
1	도로	도시계획도로(소로2-37호, 남해군청~서변마을회관) 2구간 개설공사	남해군 서변리 일원	도로개설 L=71m, B=8m	2019.12.12. ~ 2020.6.10.	
2	도로	도시계획도로(소로2-14호, 파크에비뉴~정원패밀리) 개설공사	남해읍 북변리 일원	도로개설 L=251m, B=8m	2020.01.06. ~2020.08.18.	

남해군 공고 제2021 - 732호

## 정치망어업면허 처분 및 어업권 소멸사항 공고

수산업법 제8조 제1항 및 동법시행령 제21조 규정에 의거 정치망 어업 면허처분 및 어업권 소멸사항을 아래와 같이 공고합니다.

2021년 5월 18일

## 남 해 군 수

## ○ 정치망 어업면허 처분사항

면허번호	어업의종류 (어업방법)	채포물	어장 위치	면허 면적 (m <sup>2</sup> )	면허기간	어업권자		비고
						주 소	성 명	
남해정치 제154호	정치망어업 (대형)	멸치 등	창선 광천	173,600	2021.05.21 2031.05.20 (10년)	남해군 창선면 서부로 591번길 60	정 원규	재개발
남해정치 제155호	정치망어업 (대형)	멸치 등	창선 광천	117,240	2021.05.21 2031.05.20 (10년)	남해군 창선면 서부로 591번길 60	정 원규	재개발

## ○ 정치망 어업권 소멸사항

면허번호	어업의종류 (어업방법)	채포물	어장 위치	면허 면적 (m <sup>2</sup> )	면허기간	어업권자		비고
						주 소	성 명	
남해정치 제81호	정치망어업 (대형)	멸치 등	창선 진동	173,600	2011.05.21 2021.05.20 (10년)	남해군 창선면 서부로 591번길 60	정 원규	어업면허 유효기간 만료
남해정치 제82호	정치망어업 (대형)	멸치 등	창선 진동	117,240	2011.05.21 2021.05.20 (10년)	남해군 창선면 서부로 591번길 60	정 원규	어업면허 유효기간 만료

※ 2020/2021년 어장이용개발계획에 따른 재개발

## 남해 정치 제 154 호

## 수면의 위치와 구역도

1. 어업의 종류와 명칭 : 정치망
2. 어구 또는 양식방법 : 정치망
3. 수면의 위치 : 경상남도 남해군 창선면 광천리
4. 기점 및 각점 :  
보조기점 및 특정기점 :

축척 :  $\frac{1}{25,000}$

(마) N 34-52-03.954, E 127-57-44.628

5. 수면의 구역 : 아래 도면에서 가,나,다,라를 순차로 연결한  
선에 의하여 둘러싸인 수면

6. 면적 : 173,600 m<sup>2</sup>

보호구역			경 위 도 (WGS)			
	위도	경도		위도	경도	거리
거	34-52-12.237	127-57-03.419	가	34-52-09.508	127-57-13.014	가나 560
너	34-52-12.980	127-57-34.946	나	34-52-09.818	127-57-35.055	나다 310
더	34-51-37.267	127-57-36.297	다	34-51-59.761	127-57-35.313	다라 560
러	34-51-36.322	127-57-04.634	라	34-51-59.451	127-57-13.272	라가 310

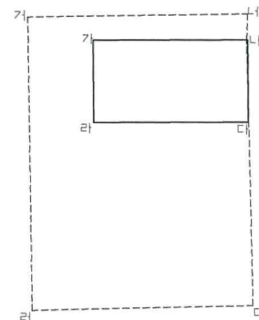

서포  
한양토목설계사무소  
HAN YANG ENGINEERING CO.  
TEL. (055)863-1353



## 남해 정치 제 155 호

## 수면의 위치와 구역도

1. 어업의 종류와 명칭 : 정치망
2. 어구 또는 양식방법 : 정치망
3. 수면의 위치 : 경상남도 남해군 창선면 광천리
4. 기점 및 각점 :  
보조기점 및 특정기점 :

축척 :  $\frac{1}{25,000}$ 

(사) N 34-52-03.954, E 127-57-44.628

5. 수면의 구역 : 아래 도면에서 가,나,다,라,마,바를 순차로 연결한 선에 의하여 둘러싸인 수면

6. 면적 : 117,240 m<sup>2</sup>

보호구역			경 위 도 (WGS)			
	위도	경도		위도	경도	거리
거	34-52-12.192	127-57-02.834	가	34-51-50.493	127-57-01.220	가나 320
너	34-52-13.542	127-56-33.219	나	34-51-51.125	127-56-48.694	나다 118
더	34-51-45.908	127-56-31.329	다	34-51-45.272	127-56-41.170	다라 180
러	34-51-44.288	127-57-00.854	라	34-51-54.962	127-56-48.818	라마 310
			마	34-51-55.291	127-56-41.729	마바 500
			바	34-51-44.288	127-57-00.854	바가 192

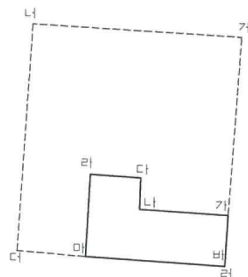

한양토목설계사무소  
HAN YANG ENGINEERING CO.  
TEL. (055)863-1353

남해군 공고 제2021 - 742호

## 남해군 공무원 후생복지에 관한 조례 일부개정조례안 입법예고

「남해군 공무원 후생복지에 관한 조례」를 일부 개정함에 있어 그 내용과 취지를 군민에게 미리 알려 의견을 듣고자 「행정절차법」 제41조에 따라 다음과 같이 공고합니다.

2021년 5월 20일

### 남 해 군 수

1. 자치법규명 : 「남해군 공무원 후생복지에 관한 조례」

2. 개정이유

「국민권익위원회 제도개선 의결서」(의안번호 제2021-222호), ‘지자체 장기근속·퇴직(예정)공직자 대상 국외여행 등 일률적 지원 관행 개선’ 권고에 따라 관련 조항을 개정하고자 함

3. 주요내용

제6조(후생복지사업의 시행) 일부개정

- 제3호 삭제 : 20년 이상 장기근속자 중 퇴직예정자의 국내연수 지원
- 제4호 일부개정 : 정년·명예퇴직 공무원 및 순직 공무원’을 ‘순직 공무원’으로 수정

4. 의견제출

가. 의견제출기간 : 2021년 6월 9일까지(20일간)

- 이 자치법규의 개정안에 대하여 의견이 있는 기관·단체 또는 개인은 2021년 6월 9일까지 다음 사항을 기재한 의견서를 남해군수에게 제출하여 주시기 바랍니다.

- 1) 입법예고사항에 대한 의견서(찬·반여부와 그 사유 및 대안)
- 2) 성명(단체인 경우 단체명과 대표자 성명), 주소 및 전화번호
- 3) 기타 참고사항 등

나. 의견 제출처

- 1) 주 소 : ☎52430, 남해군 망운로9번길 12, 남해군청 행정과 후생팀
- 2) 연락처 : 전화 055-860-3123, 팩스 055-860-3737  
이메일 [hijin0403@korea.kr](mailto:hijin0403@korea.kr)

다. 의견제출 방법 : 서면, 팩스, 이메일, 홈페이지, 직접 방문 등

5. 기 타

그 밖의 자세한 내용은 남해군 행정과 후생팀(☎ 055-860-3123)으로 문의하시기 바랍니다.

남해군 조례 제 호

## 남해군 공무원 후생복지에 관한 조례 일부개정조례안

남해군 공무원 후생복지에 관한 조례 일부를 다음과 같이 개정한다.

제6조제3호를 삭제하고 같은 조 제4호 중 “정년·명예퇴직 공무원 및 순직 공무원”  
을 “순직 공무원” 으로 한다.

### 부 칙

이 조례는 공포한 날부터 시행한다.

### 신 · 구조문대비표

현행	개정안
<p>제6조(후생복지사업의 시행) 군수는 예산의 범위에서 다음 각 호의 사업을 시행할 수 있다.</p> <p>1. ~ 2. &lt;생략&gt;</p> <p>3. <u>20년 이상 장기근속자 중 퇴직예정자의 국내연수 지원</u></p> <p>4. <u>정년·명예퇴직 공무원 및 순직 공무원의 유가족 격려금품 지급</u></p> <p>5. ~ 13. &lt;생략&gt;</p>	<p>제6조(후생복지사업의 시행) 군수는 예산의 범위에서 다음 각 호의 사업을 시행할 수 있다.</p> <p>1. ~ 2. &lt;현행과 같음&gt;</p> <p>3. &lt;삭제&gt;</p> <p>4. <u>순직 공무원의 유가족 격려금품 지급</u></p> <p>5. ~ 13. &lt;현행과 같음&gt;</p>



남해군 공고 제2021 - 743호

## 남해군계획시설(공공청사:남해군청) 실시계획(변경)인가 공람 · 공고

남해군 고시 제2021-64호(2021.04.23.)로 결정 고시된 군계획시설(공공청사)에 대하여 「국토의 계획 및 이용에 관한 법률」 제88조 및 같은 법 시행령 제97조에 따라 『남해군청 조성사업』의 실시계획(변경)인가를 위하여 같은 법 제90조 및 같은 법 시행령 제99조, 「공익사업을 위한 토지 등의 취득 및 보상에 관한 법률」 제21조 제2항 및 같은 법 시행령 제11조 제2항에 따라 다음과 같이 공람 · 공고 하오니 이에 대한 의견이 있는 주민 및 이해관계자는 공람기간 내에 서면으로 의견을 제출하여 주시기 바랍니다.

2021년 5월 31일

### 남 해 군 수

1. 사업의 위치 (변경없음)

- 남해군 남해읍 서변리 24-1번지 일원

2. 사업의 종류 및 명칭 (변경없음)

- 종류 : 남해군계획시설(공공청사:남해군청) 조성사업
- 명칭 : 공공청사(남해군청) 조성사업

3. 사업시행면적 또는 규모 (변경)

- 면적 : 16,069㎡→18,395㎡(증2,326㎡)

4. 사업시행자의 성명 및 주소 (변경없음)

- 성명 : 남해군수

○ 주소 : 남해군 남해읍 망운로9번길 12

5. 사업기간 (변경없음)

○ 착수예정일 : 실시계획인가일로부터 24개월이내

○ 준공예정일 : 2024년 12월 31일

6. 수용 또는 사용할 토지 및 지장물 등의 세목조서 (변경) : 붙임 참조

7. 관계도서 : 실음생략(도시건축과(☎055-860-3414), 청사건축추진단(☎055-860-8833)비치)

8. 공람기간

○ 실시계획인가 열람공고 : 신문게재 익일로부터 14일간

[붙임] 수용 또는 사용할 토지 또는 건물의 소재지·지반지목·면적 및 소유권과  
소유권 이외의 권리명세 및 그 소유자의 성명·주소

<기정>

연번	소재지		지번		지목	면적(㎡)		소유자		소유권외권리		비고
	읍·면	리·동	본번	부번		대장면적	편입면적	성명	주소	성명	주소	
합계						24,685	16,069					
1	남해읍	북변리	137	6	대	1,621	1,281	남해군				
2	남해읍	북변리	138	8	대	334	196	박*석	경상남도 남해군 남해읍 화전로 122번길 37-16 405호(양지빌2차)	농협은행 주식회사	서울특별시 중구 통일로 120 (충청로1가, 남해군지부)	근저 당권
								이*엽				
								박*혁				
3	남해읍	북변리	138	10	대	67	44	기획 재정부				
4	남해읍	북변리	139	4	대	138	74	한*준	경상남도 남해군 남해읍 망운로 9번길 2			
								최*순				
5	남해읍	북변리	140	5	대	686	686	남해군				
6	남해읍	북변리	140	13	대	45	45	이*호	서울특별시 양천구 목동 934 목동 금호1차아파트 101-1203			
7	남해읍	북변리	17	2	도	340	24	남해군				
8	남해읍	북변리	18	3	대	13	7	남해군				
9	남해읍	서변리	18	5	대	156	12	이*자	18-5			
10	남해읍	서변리	18	7	대	30	29	기획 재정부				
11	남해읍	서변리	18	9	대	6	6	기획 재정부				
12	남해읍	서변리	20	3	도	295	15	남해군				
13	남해읍	서변리	20	4	대	170	87	구*업	경상남도 남해군 남해읍 망운로 68 1002호 (보성 노블레스 아파트)			
14	남해읍	서변리	20	5	대	170	87	장*수	20-5			
15	남해읍	서변리	24	1	대	6,077	6,077	남해군				
16	남해읍	서변리	24	3	도	83	83	국토 교통부				
17	남해읍	서변리	24	6	대	214	175	송*영	경상남도 남해군 남해읍 망운로 19번길 17	남해 축산업 협동조합	경상남도 남해군 남해읍 망운로 19번길 17	근저 당권

연번	소재지		지번		지목	면적(㎡)		소유자		소유권외권리		비고
	읍·면	리·동	본번	부번		대장면적	편입면적	성명	주소	성명	주소	
18	남해읍	서변리	24	14	대	8	8	김*범	29-3			
19	남해읍	서변리	24	21	대	5	5	박*근	25-2	남해신용 협동조합	경상남도 남해군 남해읍 화전로 95번길 5	가압 류
20	남해읍	서변리	25	2	대	244	244	김*희	경상남도 남해군 남해읍 차산리 774-4 현대아파트 101-105			
21	남해읍	서변리	25	3	대	240	191	공*성	남해군 남해읍 서변리 25-3			
22	남해읍	서변리	25	4	대	205	160	최*규	경상남도 남해군 남해읍 망운로 21번가길 9-1			
23	남해읍	서변리	25	5	대	411	410	이*호	서울특별시 양천구 목동 934 목동 금호1차아파트 101-1203			
24	남해읍	서변리	25	7	대	152	57	이*석	25-7			
25	남해읍	서변리	25	12	대	5	3	남해군				
26	남해읍	서변리	26	1	대	39	39	이*호	경상남도 남해군 남해읍 스포츠로 20 101동 1104호 (남해 평리 휴먼시아)	새남해 새마을 금고	경상남도 남해군 이동면 무림로 70-1	근저 당권
27	남해읍	서변리	26	8	대	47	14	정*심	아산리 396			
28	남해읍	서변리	28	1	대	172	141	송*영	경상남도 남해군 남해읍 망운로 19번길 17	남해 축산업 협동조합	경상남도 남해군 남해읍 망운로 19번길 17	근저 당권
29	남해읍	서변리	28	2	대	145	113	이*애	경상남도 남해군 남해읍 망운로 19번길 19	남해농업 협동조합	경상남도 남해군 남해읍 망운로 19번길 19	근저 당권
30	남해읍	서변리	28	3	대	198	146	고*숙	부산 북구 화명동 2262 대우 리버파크 아파트 108-404			
31	남해읍	서변리	28	4	대	230	163	박*문	경상남도 남해군 남해읍 망운로 19번길 25	주식회사 경남은행	경상남도 남해군 남해읍 망운로 19번길 25	근저 당권

# 남 해 군 공 보

(24) 제 692 호

2021년 5월 31일

연번	소재지		지번		지목	면적(㎡)		소유자		소유권외권리		비고
	읍·면	리·동	본번	부번		대장면적	편입면적	성명	주소	성명	주소	
32	남해읍	서변리	28	6	대	66	50	이*자 설*정	경상남도 남해군 남해읍 서변리 7-2  경상남도 남해군 남해읍 회전로 65-9	송순영	경상남도 남해군 남해읍 서변리 317-5	가등 기권 자
33	남해읍	서변리	29	1	대	256	256	김*표	부산시 동래구 온천동 340-3			
34	남해읍	서변리	29	2	대	407	407	김*근	29-2			
35	남해읍	서변리	29	3	대	145	145	김*범	북변동 300-28			
36	남해읍	서변리	29	4	대	139	139	김*범	북변동 300-28			
37	남해읍	서변리	29	5	대	69	69	김*자	29-5	남해 단위농업 협동조합	남군 남해읍 북변동 100-9	근저 당권
38	남해읍	서변리	30		대	340	340	조*산	경상남도 남해군 남면 빛담촌길 17-8	남해농업 협동조합	남해군 남해읍 북변리 100-9	근저 당권
39	남해읍	서변리	31		대	217	217	고*훈	31			
40	남해읍	서변리	33	2	대	136	136	김*애 문*경	경상남도 남해군 남해읍 망운로 9번길 14-18  서울특별시 강남구 남부순환로 3032, 209동1008호 (대치동, 한보미도맨션)			
41	남해읍	서변리	34	1	대	129	129	이*목	서울 종로구 충신동 1-308	진주 원예농업 협동조합	경상남도 진주시 남강로 1689 (초전동, 초전지점)	근저 당권
42	남해읍	서변리	34	2	대	265	265	임*숙 임*호	경상남도 남해군 남해읍 망운로 21번가길 14-4  울산 중구 태화동 412-2 동부아파트 101-603			
43	남해읍	서변리	35		대	63	63	조*자	남해군 남해읍 서변리 35			
44	남해읍	서변리	36	1	대	201	201	정*자	서울특별시 송파구 양산로 8길 8106동 315호 (거여동 거여1단지 아파트)			

# 남 해 군 공 보

2021년 5월 31일

제 692 호 (25)

연번	소재지		지번		지목	면적(㎡)		소유자		소유권외권리		비고
	읍·면	리·동	본번	부번		대장면적	편입면적	성명	주소	성명	주소	
45	남해읍	서변리	37	1	대	149	149	김*권	37			
46	남해읍	서변리	37	2	대	108	108	김*수	경상남도 창원시 성산구 창원대로 780번길 58 101동 106호 (외동 에스앤티 중공업 (주)사원아파트)	남해신용 협동조합	경상남도 남해군 남해읍 화전로 95번길 5	근저 당권
47	남해읍	서변리	37	3	대	92	92	정*심	경상남도 남해군 남해읍 망운로 19번길 34-19	농협은행 주식회사	서울특별시 중구 통일로 120 (충정로1가, 남해군지부)	근저 당권
48	남해읍	서변리	38		대	147	137	김*순	경상남도 남해군 남해읍 화전로 59번길 18-5			
49	남해읍	서변리	39	1	대	159	159	박*나	경상남도 남해군 남해읍 망운로 9번길 14-19	새남해 농업협동 조합	경상남도 남해군 고현면 탐동로 40	근저 당권
50	남해읍	서변리	39	2	대	10	10	정*엽	37			
51	남해읍	서변리	39	3	대	60	60	정*엽	37			
52	남해읍	서변리	39	5	대	102	102	김*권	37-1			
53	남해읍	서변리	39	7	대	106	106	김*권	37-1			
54	남해읍	서변리	39	9	대	46	46	송*심	이동면 난음리 1700			
55	남해읍	서변리	39		대	144	46	정*호	경기 수원시 권선구 권선동 1312 주공1단지아파트 127-401			
56	남해읍	서변리	41	6	대	49	8	박*숙	경상남도 남해군 남해읍 화로 59번길 17			
57	남해읍	서변리	44		대	98	45	임*주	18-5			
58	남해읍	서변리	46		대	103	29	김*철	경상남도 남해군 남해읍 평현로 65	창선 새마을 금고	경상남도 남해군 창선면 창선로 81	근저 당권
59	남해읍	서변리	47		대	301	295	최*울	경상남도 남해군 남해읍 화전로 59번길 16-4	남해신용 협동조합	남해군 남해읍 북변리 240-6	근저 당권
60	남해읍	서변리	49	1	대	208	208	류*춘	경상남도 남해군 삼동면 죽방로 39			

# 남 해 군 공 보

(26) 제 692 호

2021년 5월 31일

연번	소재지		지번		지목	면적(㎡)		소유자		소유권외권리		비고
	읍·면	리·동	본번	부번		대장면적	편입면적	성명	주소	성명	주소	
61	남해읍	서변리	49	2	대	255	255	김*훈	경상남도 남해군 남해읍 망운로 9번길 14-7	남해군 수산업 협동조합	경상남도 남해군 미조면 미조로 235	근저당권
62	남해읍	서변리	50	1	대	246	111	최*	경상남도 남해군 남해읍 망운로 21번가길 24-11 에이동 202호 (임페리얼빌리지)			
63	남해읍	서변리	51		대	116	101	정*균	51			
64	남해읍	서변리	52		대	146	64	윤*수	진주시 평거동 717-2 동신맨션 아파트 에이동 105	신평 새마을 금고	경상남도 진주시 진양호로 234 (평거동)	근저당권
65	남해읍	서변리	53	1	대	74	1	김*태	경상남도 남해군 남해읍 망운로 9번길 16	새남해 새마을 금고	경상남도 남해군 이동면 화계리 185	근저당권
66	남해읍	서변리	65	1	대	128	93	박*구	경상남도 남해군 남해읍 화전로 64-13호	남해신용 협동조합	경상남도 남해군 남해읍 화전로 95번길 5	근저당권, 지상권
67	남해읍	서변리	65	2	대	193	144	정*순	65-2			
68	남해읍	서변리	65	3	대	56	20	이*석	부산광역시 동구 홍곡로 41-4 (수정동)			
69	남해읍	서변리	65	4	대	160	85	윤*숙	65-4	농업협동 조합 중앙회	서울 중구 청정로 1가 75 (남해군지부)	근저당권
70	남해읍	서변리	490		도	6,089	582	기획재정부				

## &lt;변경&gt;

연번	소재지		지번		지목	면적(㎡)		소유자		소유권외권리		비고
	읍·면	리·동	본번	부번		대장면적	편입면적	성명	주소	성명	주소	
합계						18,395	18,395					
1	남해읍	북변리	137	6	대	1,621	1,621	남해군	공			
2	남해읍	북변리	138	3	대	6	6	기획 재정부	국			
3	남해읍	북변리	138	8	대	334	334	남해군	공			
4	남해읍	북변리	138	10	대	67	67	기획 재정부	국			
5	남해읍	북변리	139	4	대	74	74	한*준 최*순	경상남도 남해군 남해읍 망운로 9번길 2			1/2
6	남해읍	북변리	139	6	대	64	64	한*준 최*순	경상남도 남해군 남해읍 망운로 9번길 2			1/2
7	남해읍	북변리	140	5	대	686	686	남해군				
8	남해읍	북변리	140	13	대	45	45	이*호	서울특별시 양천구 목동 934 목동 금호1차아파트 101-1203			
9	남해읍	북변리	224	7	대	5	5	남해군	공			
10	남해읍	북변리	224	10	대	5	5	남해군	공			
11	남해읍	서변리	17	2	도	78	78	남해군	공			
12	남해읍	서변리	17	3	대	40	40	남해군	공			
13	남해읍	서변리	18	3	대	11	11	남해군	공			
14	남해읍	서변리	18	5	대	12	12	이*자	서변리 18-5			가압 류
15	남해읍	서변리	18	7	대	30	30	기획 재정부	국			
16	남해읍	서변리	18	9	대	6	6	기획 재정부	국			
17	남해읍	서변리	18	11	대	144	144	이*자	서변리 18-5			가압 류
18	남해읍	서변리	20	3	도	37	37	남해군	공			
19	남해읍	서변리	20	4	대	170	170	남해군	공			



# 남 해 군 공 보

(28) 제 692 호

2021년 5월 31일

연번	소재지		지번		지목	면적(㎡)		소유자		소유권외권리		비고
	읍·면	리·동	본번	부번		대장면적	편입면적	성명	주소	성명	주소	
20	남해읍	서변리	20	5	대	170	170	정*수	서변리 20-5			
21	남해읍	서변리	24	1	대	6,077	6,077	남해군	공			
22	남해읍	서변리	24	3	도	83	83	기획재정부	국			
23	남해읍	서변리	24	6	대	214	214	남해군	공			
24	남해읍	서변리	24	14	대	8	8	남해군	공			
25	남해읍	서변리	24	21	대	5	5	박*근	25-2			
26	남해읍	서변리	25	2	대	244	244	김*희	경상남도 남해군 남해읍 차산리 774-4 현대아파트 101-105			
27	남해읍	서변리	25	3	대	240	240	남해군	공			
28	남해읍	서변리	25	4	대	160	160	최*규	경상남도 남해군 남해읍 망운로 21번가길 9-1			
29	남해읍	서변리	25	5	대	410	410	이*호	서울특별시 양천구 목동 934 목동금호1차아파트 101-1203			
30	남해읍	서변리	25	7	대	57	57	이*석	서변리 25-7			
31	남해읍	서변리	25	12	대	5	5	남해군	공			
32	남해읍	서변리	25	14	대	45	45	최*규	경상남도 남해군 남해읍 망운로 21번가길 9-1			
33	남해읍	서변리	25	15	대	1	1	이*호	서울특별시 양천구 목동934 목동금호1차아파트 101-1203			
34	남해읍	서변리	25	16	대	95	95	이*석	서변리 25-7			
35	남해읍	서변리	26	1	대	39	39	이*호	경상남도 남해군 남해읍 스포츠로 20 101동1104호 (남해평리 휴먼시아)	새남해 새마을 금고	경상남도 남해군 이동면 무림로 70-1	근저당권
36	남해읍	서변리	26	3	전	3	3	남해군	공			
37	남해읍	서변리	26	7	전	4	4	남해군	공			
38	남해읍	서변리	26	8	대	14	14	정*심	아산리 396			
39	남해읍	서변리	26	11	대	1	1	남해군	공			
40	남해읍	서변리	26	18	전	5	5	남해군	공			
41	남해읍	서변리	26	20	전	10	10	남해군	국			
42	남해읍	서변리	26	21	대	33	33	정*심	아산리 396			

연번	소재지		지번		지목	면적(㎡)		소유자		소유권외권리		비고
	읍·면	리·동	본번	부번		대장면적	편입면적	성명	주소	성명	주소	
43	남해읍	서변리	28	1	대	172	172	남해군	공			
44	남해읍	서변리	28	2	대	145	145	남해군	공			
45	남해읍	서변리	28	3	대	198	198	남해군	공			
46	남해읍	서변리	28	4	대	163	163	박*문	경상남도 남해군 남해읍 망운로 19번길 25	주식회사 경남은행	경상남도 창원시 마산회원구 3.15대로 642(석전동) (남해지점)	근저당권
47	남해읍	서변리	28	6	대	66	66	이*자	경상남도 남해군 남해읍 서변리7-2			1/2
								설*정	경상남도 남해군 남해읍 회전로 65-9			1/2
48	남해읍	서변리	28	7	대	67	67	박*문	망운로19번길 25	주식회사 경남은행	경상남도 창원시 마산회원구 3.15대로 642(석전동) (남해지점)	근저당권
49	남해읍	서변리	29	1	대	256	256	남해군	공			
50	남해읍	서변리	29	2	대	407	407	남해군	공			
51	남해읍	서변리	29	3	대	145	145	남해군	공			
52	남해읍	서변리	29	4	대	139	139	남해군	공			
53	남해읍	서변리	29	5	대	69	69	남해군	공			
54	남해읍	서변리	30		대	340	340	남해군	공			
55	남해읍	서변리	31		대	217	217	남해군	공			
56	남해읍	서변리	33	2	대	136	136	남해군	공			
57	남해읍	서변리	34	1	대	129	129	남해군	공			
58	남해읍	서변리	34	2	대	265	265	임*숙	경상남도 남해군 남해읍 망운로 21번가길 14-4			11/13
								남해군	공			2/13
59	남해읍	서변리	35		대	63	63	남해군	공			
60	남해읍	서변리	36	1	대	201	201	남해군	공			
61	남해읍	서변리	37	1	대	149	149	남해군	공			

# 남 해 군 공 보

(30) 제 692 호

2021년 5월 31일

연번	소재지		지번		지목	면적(㎡)		소유자		소유권외권리		비고
	읍·면	리·동	본번	부번		대장면적	편입면적	성명	주소	성명	주소	
62	남해읍	서변리	37	2	대	108	108	김*수	경상남도 창원시 성산구 창원대로 780번길 58 101동 106호 (외동 에스앤티 중공업 (주)사원아파트)	남해신용협동조합	경상남도 남해군 남해읍 화전로 95번길 5	근저당권
63	남해읍	서변리	37	3	대	92	92	정*심	경상남도 남해군 남해읍 망운로 19번길 34-19	농협은행 주식회사	서울특별시 중구 통일로 120 (충정로1가) (남해군지부)	근저당권
64	남해읍	서변리	38		대	147	147	남해군	공			
65	남해읍	서변리	39	1	대	159	159	박*나	경상남도 남해군 남해읍 망운로 9번길 14-19	새남해농업협동조합	경상남도 남해군 고현면 탑동로 40	근저당권
66	남해읍	서변리	39	2	대	10	10	남해군	공			
67	남해읍	서변리	39	3	대	60	60	남해군	공			
68	남해읍	서변리	39	5	대	102	102	남해군	공			
69	남해읍	서변리	39	7	대	106	106	남해군	공			
70	남해읍	서변리	39	9	대	46	46	남해군	공			
71	남해읍	서변리	39	10	도	17	17	남해군	공			
72	남해읍	서변리	39	13	대	98	98	정*호	경기 수원시 권선구 권선동 1312 주공1단지아파트 127-401			
73	남해읍	서변리	39		대	46	46	정*호	경기 수원시 권선구 권선동 1312 주공1단지아파트 127-401			
74	남해읍	서변리	41	6	대	49	49	남해군	공			
75	남해읍	서변리	44		대	45	45	임*주	서변리 18-5			
76	남해읍	서변리	44	2	대	53	53	임*주	서변리 18-5			
77	남해읍	서변리	46		대	103	103	남해군	공			
78	남해읍	서변리	47		대	301	301	남해군	공			
79	남해읍	서변리	49	1	대	208	208	류*춘	경상남도 남해군 삼동면 죽방로 39			
80	남해읍	서변리	49	2	대	255	255	김*훈	경상남도 남해군 남해읍 망운로 9번길 14-7	남해군 수산업협동조합	경상남도 남해군 미조면 미조로 235	근저당권
81	남해읍	서변리	50	1	대	246	246	남해군	공			

연번	소재지		지번		지목	면적(㎡)		소유자		소유권외권리		비고
	읍·면	리·동	본번	부번		대장면적	편입면적	성명	주소	성명	주소	
82	남해읍	서변리	51		대	116	116	정*영	울산광역시 중구 당산5길 41(우정동)			2/9
								남해군	공			7/9
83	남해읍	서변리	52		대	146	146	남해군	공			
84	남해읍	서변리	53	1	대	74	74	김*태	경상남도 남해군 남해읍 망운로 9번길 16	새남해 새마을 금고	경상남도 남해군 이동면 화계리 185	근저 당권
85	남해읍	서변리	65	1	대	128	128	남해군	공			
86	남해읍	서변리	65	2	대	193	193	남해군	공			
87	남해읍	서변리	65	3	대	56	56	이*석	부산광역시 동구 홍곡로 41-4 (수정동)			
88	남해읍	서변리	65	4	대	85	85	윤*숙	서변리 65-4			
89	남해읍	서변리	65	56	대	75	75	윤*숙	서변리 65-4			
90	남해읍	서변리	490	30	대	7	7	기획 재정부	국			
91	남해읍	서변리	490	31	대	12	12	정*심	창원시 용호동 69 용지아파트 213-205			
92	남해읍	서변리	490	34	도	567	567	기획 재정부	국			

# 물건조서

연번	소재지		지번	지목	건물주소	물건의 종류	구조 및 규격	수량	소유자		관계인	권리 종류	비 고
									성명	주소			
1	남해읍	북변리	139-4	대	망운로 9번길 2	건축물 1	철근콘크리트, 스라브	406.46㎡	한*준 외 1				
						건축물 2	블록조 및 철파이프	49.45㎡					
						지장물	물탱크 등	4종					
						영업 1	CU***	1식	이**				
						영업 2	미***	1식	정**				
						영업 3	글***	1식	김**				
						영업 4	믹***	1식	이**				
2	남해읍	서변리	18-5	대	망운로 9번길 10	건축물	블록조 강관지붕	173.70㎡	이*자				
						지장물	대문 등	7종					
						수목		1주					
						영업 1	남**	1식	임**				
						영업 2	등**	1식	박**				
3	남해읍	서변리	20-5	대	망운로 9번길 14	건축물 1	철근콘크리트/벽돌 스라브	288.50㎡	정*수				
						건축물 2	판넬조 판넬지붕	18.00㎡					
						지장물	물탱크 등	5종					
						영업 1	한**	1식	탁**				
						영업 2	최**	1식	박**				
4	남해읍	서변리	25-2	대	망운로 17-5	건축물	벽돌조 스라브	98.00㎡	김*희				
						지장물	물탱크 등	11종					
						수목		5주					
5	남해읍	서변리	25-4	대	망운로19 번길 13	건축물	벽돌조 스라브 등	105.33㎡	최*규				
						지장물	태양광 시설 등	12종					
6	남해읍	서변리 북변리	25-5 140-13	대	망운로 17	건축물 1	블록조 스라브	247.30㎡	이*호				
						건축물 2	벽돌조 스라브	41.70㎡					
						지장물	물탱크 등	20종					
						수목		29주					
						영업 1	육**	1식	이**				
						영업 2	B**	1식	박**				
						영업 3	주**	1식	전**				

연번	소재지		지번	지목	건물주소	물건의 종류	구조 및 규격	수량	소유자		관계인	권리 종류	비 고
									성명	주소			
7	남해읍	서변리	25-7	대	망운로 19번길 7	건축물	철근콘크리트 슬라브	200.50㎡	이*석				
						지장물	물탱크 등	5종					
						수목		3주					
						영업	푸**	1식	최**				
8	남해읍	서변리	26-1 490-30	대	망운로 19번길 1	건축물	철근콘크리트 슬라브	58.05㎡	이*호		*** 새마을금고	근저당권	
						지장물	옥탑화장실	1종					
						영업 1	L**	1식	이**				
						영업 2	남**	1식	김**				
9	남해읍	서변리	26-8 490-31	대	망운로 19번길 3	건축물	벽돌조 슬라브	97.20㎡	정*심				
						지장물	물탱크	1종					
						영업	서**	1식	장**				
10	남해읍	서변리	28-4	대	망운로 19번길 25	건축물	경량철골조 석글지붕	110.00㎡	박*문		**은행	근저당권	
						지장물	대문 등	6종					
						수목		1주					
11	남해읍	서변리	34-2	대	망운로 9번길 14-15	건축물	목조스레트지붕	65.70㎡	임*숙 외 1				
						건축물 (기타)	블록조스레트지붕 등	39.50㎡					
						지장물	물탱크 등	6종					
						수목		1주					
12	남해읍	서변리	37-2	대	화전로 59번길 18-7	건축물	벽돌조슬라브지붕	117.40㎡	김*수		남해** 협동조합	근저당권	
						지장물		10종					
13	남해읍	서변리	37-3	대	화전로 59번길 16-3	건축물	벽돌조슬라브지붕	87.38㎡	정*심		**은행	근저당권	
						지장물		7종					
14	남해읍	서변리	39-1	대	망운로 9번길 14-19	건축물	벽돌조슬라브지붕	179.80㎡	박*나		****농업 협동조합	근저당권	
						지장물	태양광 등	10종					
15	남해읍	서변리	44	대	화전로 59번길 16	건축물	벽돌조슬라브지붕	142.90㎡	임*주				
						건축물 (기타)	블럭조판넬지붕	12.20㎡					
						지장물		8종					
						수목		2주					

# 남 해 군 공 보

(34) 제 692 호

2021년 5월 31일

연번	소재지		지번	지목	건물주소	물건의 종류	구조 및 규격	수량	소유자		관계인	권리 종류	비 고
									성명	주소			
16	남해읍	서변리	49-1	대	망운로 9번길 14-5	건축물	벽돌조 스라브지붕	107.80㎡	류*춘				
						건축물 (기타)	블럭조 스라브지붕	14.90㎡					
						지장물	물탱크 등	5종					
17	남해읍	서변리	49-2	대	망운로 9번길 14-7	건축물 1	일반철골조스라브지붕	88.44㎡	김*훈		남해군 *** 협동조합	근저당권	
						건축물 2	벽돌조 강판지붕	155.58㎡					
						지장물	물탱크 등	5종					
						영업	원**	1식	김**				
18	남해읍	서변리	51	대	망운로 9번길 18	건축물	벽돌조 스라브지붕	68.20㎡	정*영				
						지장물	물탱크 등	5종					
						수목		2주					
19	남해읍	서변리	53-1	대	망운로 9번길 16	건축물	벽돌조 스라브지붕	103.00㎡	김*태		*** 새마을 금고	근저당권	
						건축물 (기타)	블럭조 스라브지붕	23.30㎡					
						지장물	물탱크 등	5종					
						영업	남**	1식	김**				
20	남해읍	서변리	65-3	대	망운로19 번길 31	건축물	벽돌조 스라브지붕	88.56㎡	이*석				
						지장물	물탱크	1종					
21	남해읍	서변리	65-4	대	망운로19 번길 33	건축물	벽돌조 스라브지붕	144.30㎡	윤*숙				
						지장물	물탱크 등	14식					
						수목		34주					

남해군 공고 제2021 - 757호

## 2021년 임도신설사업 공시송달 공고(2차)

2021년 임도신설사업(창선신흥지구) 편입토지에 대해 토지소유자의 소재지 불분명(반송) 및 무응답 등으로 동의를 얻기가 어려워 「산림자원의 조성 및 관리에 관한 법률」 제23조, 같은 법 시행규칙 제25조 및 「행정절차법」 제14조에 따라 다음과 같이 공고합니다.

2021년 5월 24일

### 남 해 군 수

1. 사 업 명 : 2021년 임도신설(창선신흥지구)사업
2. 위 치 : 경남 남해군 창선면 지족리 산82-1번지 일원
3. 사 업 량 : 1.50km(간선임도)
4. 사업기간 : 2021. 5. ~ 2021.11. (착수일로부터150일)
5. 편입필지 : 별첨 참고
6. 공고기간 : 2021.5.24.~6.12.(20일간)
7. 기타사항
  - 본 임도신설 공사를 추진함에 있어 사후 지목변경 및 소유권 변동사항이 없으며, 재산권 행사, 사후 관리 등에 대한 일체의 피해 또는 사업비 부담도 없음을 알려드립니다.



- 본 토지의 토지소유자 및 이해관계인은 공고기간 내에 동의여부 등 의견을 제시하여야 하며, 제시하지 않을 경우에는 동의하는 것으로 간주하고 사업을 시행하도록 하겠습니다.
- 기타 자세한 사항은 남해군청 환경녹지과(055-860-3662~3)으로 문의하여 주시기 바랍니다. 끝.

〈별첨〉

## 2021년 임대신설사업 편입 조서(공시송달)

위 치			지목	지적 (㎡)	편입 면적 (㎡)	소 유 자		비고
읍면	리	지번				성 명	주 소	
창선	지족	산78-2	임	3,074	79	임*현	부산 영도구 봉래*가 ***	
창선	지족	산108-2	임	38,894	2,051	임*자	서울 도봉구 미아동 ***-* 양지연립 *-***	
			임			임*주	대구 수성구 범어동 *** **아파트 *동***호	
창선	지족	산108-1	임	58,512	2,386	임*기	*9*-*	
						임*귀	3**	
						김*홍	5**	
						정*완	1**	
						임*규	5**	
						임*오	4**	
						이*학	4**	
						임*계	3**	
						임*화	4**	
						이*범	2**	
						박*운	2**	
						임*효	4**	
						임*모	3**	
						이*주	2**	
						임*규	4**	
						이*수	2**	
						임*택	3**	
						임*택	4**	
						이*이		
						임*인	3**	
						임*규	3**	
						임*규	4**	
						임*규	4**	
						임*규	4**	
						이*순	1**	
창선	지족	산164-2	임	5,752	554	임*열	창선면 상죽리 ***-*	

남해군 공고 제2021 - 772호

## 남해군 산지전용허가기준 조례안 입법예고

「남해군 산지전용허가기준 조례」를 제정함에 있어 그 주요내용과 취지를 군민에게 미리 알려 의견을 듣고자 「행정절차법」 제41조에 따라 다음과 같이 공고합니다.

2021년 5월 26일

### 남 해 군 수

1. 자치법규명 : 「남해군 산지전용허가기준 조례」

2. 제정이유

남해군의 우수한 자연경관을 보호하고 산지의 개발로 인한 산사태 예방을 위하여 산지관리법에 따라 산지전용허가기준 조례를 제정하여 운영하고자 함

3. 주요내용

남해군 산지전용허가기준 조례

제4조(평균경사도) 전용하려는 산지의 평균경사도는 다음 각 호의 기준을 모두 충족하여야 한다. 다만, 산지 외의 토지로 둘러싸인 면적이 1만제곱미터 미만인 일단의 산지를 산지전용으로 비탈면 없이 평탄지로 조성하려는 경우와 법 제8조에 따라 산지에서의 구역 등의 지정을 위한 협의 과정에서 평균경사도 기준을 이미 검토한 경우(법 제8조에 따른 협의 과정에서 평균경사도 기준을 검토한 후 전용하려는 산지면적을 100분의 10 미만의 범위에서 변경하는 경우를 포함한다)에는 평균경사도 산정대상에서 제외할 수 있다.

1. 전용하려는 산지의 평균경사도가 25도(「체육시설의 설치·이용에 관한 법률」 제10조제1항제1호에 따른 스키장업의 시설을 설치하는 경우에는 35도) 이하일 것.

2. 전용하려는 산지를 면적 100제곱미터의 지역으로 분할하여 각 지역의 경사도를 측정하는 경우 경사도가 25도 이상인 지역의 면적이 전체 지역 면적의 100분의 10 이하일 것. 다만, 스키장업의 시설을 설치하는 경우에는 그렇지 않다.
3. 전용하려는 산지의 산사태 위험 및 자연경관 훼손이 심하지 않을 경우와 농가주택(부속창고 포함)의 경우(평균경사도 25도 이상인 지역의 면적이 전체 지역 면적의 100분의 40 이하일 것) 남해군도시계획위원회 심의를 거쳐 전용허가를 할 수 있다.

제5조(입목축적) 전용하려는 산지의 헥타르당 입목축적이 산림기본통계상의 남해군의 헥타르당 입목축적(산림기본통계의 발표 다음 연도부터 다시 새로운 산림기본통계가 발표되기 전까지는 산림청장이 고시하는 경상남도 평균생장률을 적용하여 해당 연도의 남해군의 헥타르당 입목축적으로 구하며, 산불발생·숙아베기·벌채를 실시한 후 5년이 지나지 않은 때에도 해당 시·도별 평균생장률을 적용하여 그 산불발생·숙아베기 또는 벌채 전의 입목축적을 환산한다)의 80% 이하여야 한다. 다만, 법 제8조에 따른 산지에서의 구역 등의 지정협의를 거친 경우로서 입목축적조사기준이 검토된 경우에는 입목축적에 대한 검토를 생략할 수 있다.

#### 4. 의견제출

가. 이 자치법규의 개정안에 대하여 의견이 있는 기관·단체 또는 개인은 2021년 6월 14일까지 다음사항을 기재한 의견서를 남해군수에게 제출하여 주시기 바랍니다.

- 입법예고사항에 대한 의견서(찬·반여부와 그 사유 및 대안)
- 성명(단체인 경우 단체명과 대표자 성명), 주소 및 전화번호
- 기타 참고사항 등

#### 나. 의견 제출처

- 주 소 : 우)52425 남해군 남해읍 망운로9번길 12 남해군청 도시건축과
- 연락처 : 전화 055-860-3083, 팩스 860-3739, e-mail : green74@korea.kr

#### 5. 기 타

그 밖의 자세한 내용은 남해군청 도시건축과 복합민원팀(전화 055-860-3083)으로 문의하시기 바랍니다.

남해군 조례 제 호

## 남해군 산지전용허가기준 조례(안)

제1조(목적) 이 조례는 「산지관리법」 제18조제5항 및 같은 법 시행령 제20조제7항에서 위임된 사항과 그 시행에 필요한 사항을 규정함을 목적으로 한다.

제2조(다른 조례와의 관계) 산지전용(山地轉用)허가 기준에 관하여 다른 조례에 특별한 규정이 있는 경우를 제외하고는 이 조례에서 정하는 바에 따른다.

제3조(적용 범위) 제4조 및 제5조의 기준은 「산지관리법」(이하 “법”이라 한다) 제14조에 따른 산지전용허가 신청 면적에 적용한다. 다만, 법 시행령 별표 4 비고 제1호에 해당하는 시설에는 적용하지 아니한다.

제4조(평균경사도) 전용하려는 산지의 평균경사도는 다음 각 호의 기준을 모두 충족하여야 한다. 다만, 산지 외의 토지로 둘러싸인, 면적이 1만제곱미터 미만인 일단의 산지를 산지전용으로 비탈면 없이 평탄지로 조성하려는 경우와 법 제8조에 따라 산지에서의 구역 등의 지정을 위한 협의 과정에서 평균경사도 기준을 이미 검토한 경우(법 제8조에 따른 협의 과정에서 평균경사도 기준을 검토한 후 전용하려는 산지면적을 100분의 10 미만의 범위에서 변경하는 경우를 포함한다)에는 평균경사도 산정대상에서 제외할 수 있다.

1. 전용하려는 산지의 평균경사도가 25도(「체육시설의 설치·이용에 관한 법률」 제10조제1항제1호에 따른 스키장업의 시설을 설치하는 경우에는 35도) 이하일 것.
2. 전용하려는 산지를 면적 100제곱미터의 지역으로 분할하여 각 지역의 경사도를 측정하는 경우 경사도가 25도 이상인 지역의 면적이 전체 지역 면적의 100분의 10 이하일 것. 다만, 스키장업의 시설을 설치하는 경우에는 그렇지 않다.
3. 전용하려는 산지의 산사태 위험 및 자연경관 훼손이 심하지 않을 경우와 농가주택(부속창고 포함)의 경우(평균경사도 25도 이상인 지역의 면적이 전체 지역 면적의 100분의 40 이하일 것) 남해군도시계획위원회 심의를 거쳐 전용허가를 할 수 있다.

제5조(입목축적) 전용하려는 산지의 헥타르당 입목축적이 산림기본통계상의 남해군의 헥타르당 입목축적(산림기본통계의 발표 다음 연도부터 다시 새로운 산림기본통계가 발표되기 전까지는 산림청장이 고시하는 경상남도 평균생장률을 적용하여 해당 연도의 남해군의 헥타르당 입목축적으로 구하며, 산불발생·숙아베기·벌채를 실시한 후 5년이 지나지 않은 때에도 해당 시·도별 평균생장률을 적용하여 그 산불발생·숙아베기 또는 벌채 전의 입목축적을 환산한다)의 80% 이하여야 한다. 다만, 법 제8조에 따른 산지에서의 구역 등의 지정협의를 거친 경우로서 입목축적조사기준이 검토된 경우에는 입목축적에 대한 검토를 생략할 수 있다.

## 부 칙

제1조(시행일) 이 조례는 공포한 날부터 시행한다.

제2조(적용례) 제4조 및 제5조는 이 조례 시행 이후 최초로 접수되는 산지전용허가 신청부터 적용한다. 단, 조례 시행일 이전 남해군 건축위원회 및 도시계획위원회 심의를 받았거나 심의중인 건축물에 대하여는 종전 규정을 따른다.

남해군 공고 제2021 - 774호

## 정치망어업면허 처분 및 어업권 소멸사항 공고

수산업법 제8조 제1항 및 동법시행령 제21조 규정에 의거 정치망 어업 면허처분 및 어업권 소멸사항을 아래와 같이 공고합니다.

2021년 5월 26일

## 남 해 군 수

## ○ 정치망 어업면허 처분사항

면허번호	어업의종류 (어업방법)	채포물	어장 위치	면허 면적 (㎡)	면허기간	어업권자		비고
						주 소	성 명	
남해정치 제156호	정치망어업 (대형)	멸치 등	미조 송정	299,600	2021.05.31 2031.05.30 (10년)	남해군 미조면 남해대로 133	김상록	재개발

## ○ 정치망 어업권 소멸사항

면허번호	어업의종류 (어업방법)	채포물	어장 위치	면허 면적 (㎡)	면허기간	어업권자		비고
						주 소	성 명	
남해정치 제83호	정치망어업 (대형)	멸치 등	미조 송정	299,600	2011.05.31 2021.05.30 (10년)	남해군 미조면 남해대로 133	김상록	어업면허 유효기간 만료

※ 2020/2021년 어장이용개발계획에 따른 재개발

## 남해 정치 제 156 호

## 수면의 위치와 구역도

1. 어업의 종류와 명칭 : 정치망
2. 어구 또는 양식방법 : 정치망
3. 수면의 위치 : 경상남도 남해군 미조면 송정리
4. 기점 및 각점 :

보조기점 및 특정기점 :

(자) N 34-45-23.568, E 128-04-23.694

5. 수면의 구역 : 아래 도면에서 가,나,다,라를 순차로 연결한 선에 의하여 둘러싸인 수면

6. 면 적 : 299,600 m<sup>2</sup>

축 척 :  $\frac{1}{25,000}$

보 호 구 역			경 위 도 (WGS)			
	위 도	경 도		위 도	경 도	거 리
거	34-46-07.26	128-04-47.59	가	34-45-27.05	128-04-23.64	가나 470
너	34-45-22.32	128-05-24.28	나	34-45-35.44	128-04-39.06	나다 70
더	34-45-00.70	128-04-44.94	다	34-45-37.34	128-04-37.54	다라 400
러	34-45-45.89	128-04-08.44	라	34-45-44.49	128-04-50.67	라마 420
			마	34-45-33.11	128-04-59.76	마바 400
			바	34-45-25.97	128-04-46.64	바사 70
			사	34-45-27.86	128-04-45.12	사아 470
			아	34-45-19.46	128-04-29.70	아가 280

